

臺北市立大直高級中學

專家消防實業有限公司

消防安全設備

<input type="checkbox"/>	設計 (送審)	報告書
<input type="checkbox"/>	工程 (勘驗)	
<input checked="" type="checkbox"/>	保養 (維修)	
<input checked="" type="checkbox"/>	檢測 (申報)	

客戶名稱： 臺北市立大直高級中學
工作地點： 臺北市中山區北安路420號
保養時間： 111年12月

專家消防實業有限公司
新北市新店區中興路二段31巷4號
TEL/ 02-2913-2636 FAX/ 02-8665-6131
Email / evn.r1201@msa.hinet.net

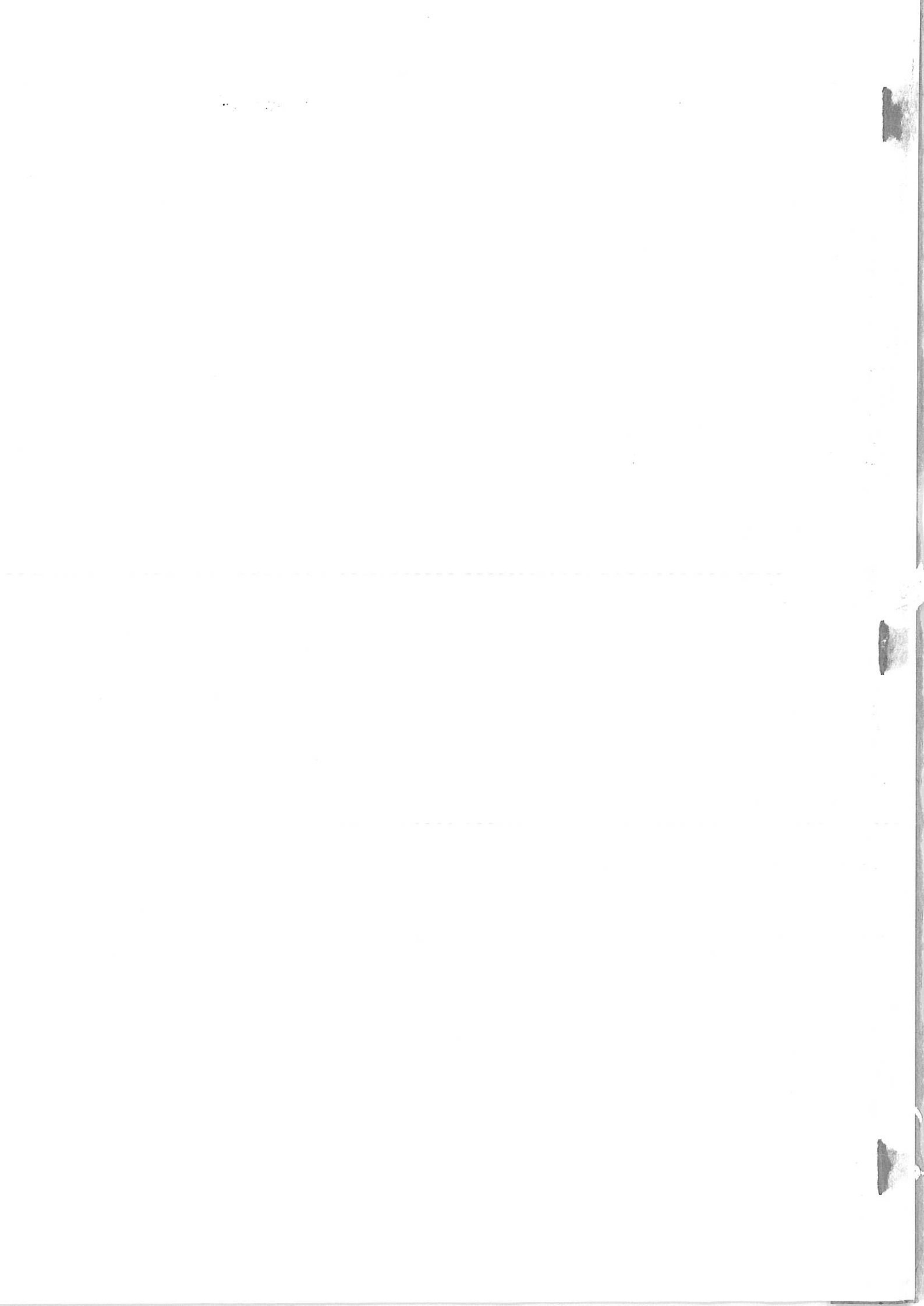

工作出勤單

客戶名稱：臺北市立大直高級中學		訂單日期：	
現場聯絡人：林小姐		電話：02-2533-4017-142	
場所	場所名稱：臺北市立大直高級中學	構造：RC	工作日期：2022.12.13
	地址：臺北市中山區北安路420號		完工日期：2022.12.14
概要	樓層別：B1F~5F	樓地板面積	工作人員 葉志忠
	使用執照用途	實際用途	
	使用執照字號	營利事業登記證字號	
工作項目			備註
<input type="checkbox"/> 消防設計繪圖	<input type="checkbox"/> 消防會審	<input type="checkbox"/> 消防監造	<input type="checkbox"/> 消防會勘
<input checked="" type="checkbox"/> 保養維護		<input type="checkbox"/> 檢修申報	
<input checked="" type="checkbox"/> 滅火器	<input type="checkbox"/> 乾粉滅火設備	<input checked="" type="checkbox"/> 緊急照明設備	
<input checked="" type="checkbox"/> 室內消防栓設備	<input type="checkbox"/> 海龍滅火設備	<input type="checkbox"/> 連結送水管	
<input type="checkbox"/> 室外消防栓設備	<input checked="" type="checkbox"/> 火警自動警報設備	<input type="checkbox"/> 消防專用蓄水池	
<input type="checkbox"/> 自動撒水設備	<input type="checkbox"/> 瓦斯漏氣警報設備	<input type="checkbox"/> 緊急排煙設備	
<input type="checkbox"/> 水霧滅火設備	<input checked="" type="checkbox"/> 緊急廣播設備	<input type="checkbox"/> 無線通信輔助設備	
<input type="checkbox"/> 泡沫滅火設備	<input checked="" type="checkbox"/> 標示設備	<input type="checkbox"/> 緊急電源插座	
<input type="checkbox"/> CO2滅火設備	<input checked="" type="checkbox"/> 避難器具	<input checked="" type="checkbox"/> 其它(緊急發電機)	
<input type="checkbox"/> 消防工程	工作內容/處理方式	<input type="checkbox"/> 消防器材	
1. 滅火器設備：檢視正常。 2. 室內消防栓設備：泵浦機組檢視正常，水帶、瞄子檢視正常，印時館1F消防配管失壓，需查修。 3. 火警設備：受信總機功能檢視正常，手動報警機、探測器檢視正常。 4. 廣播設備：主機功能檢視正常，揚聲器檢視正常。 5. 標示設備：檢視正常。 6. 緊急照明設備：檢視正常。 7. 避難器具：檢視正常。 8. 發電機設備：檢視正常。 以下空白			
			客戶確認
工作時間	/	時 分~ 時 分	小計 時
工作時間	/	時 分~ 時 分	小計 時
客戶意見			工作人員簽章
			葉志忠 2022.12.14



工作出勤單

客戶名稱：臺北市立大直高級中學				訂單日期：	
現場聯絡人：陳老師		電話：02-2533-4017-142		訂單號碼：	
場所概要	場所名稱：臺北市立大直高級中學		構造：RC		工作日期：2022/12/13~14
	地址：臺北市中山區北安路420號				完工日期：
	樓層別：B1F~5F		樓地板面積		工作人員 葉志忠
	使用執照用途		實際用途		
使用執照字號		營利事業登記證字號			
工作項目					備註
<input type="checkbox"/> 消防設計繪圖		<input type="checkbox"/> 消防會審		<input type="checkbox"/> 消防監造	
<input type="checkbox"/> 消防會勘		<input type="checkbox"/> 保養維護			
<input type="checkbox"/> 檢修申報					
<input checked="" type="checkbox"/> 滅火器		<input type="checkbox"/> 乾粉滅火設備		<input checked="" type="checkbox"/> 緊急照明設備	
<input checked="" type="checkbox"/> 室內消防栓設備		<input type="checkbox"/> 海龍滅火設備		<input type="checkbox"/> 連結送水管	
<input type="checkbox"/> 室外消防栓設備		<input checked="" type="checkbox"/> 火警自動警報設備		<input type="checkbox"/> 消防專用蓄水池	
<input type="checkbox"/> 自動撒水設備		<input type="checkbox"/> 瓦斯漏氣警報設備		<input type="checkbox"/> 緊急排煙設備	
<input type="checkbox"/> 水霧滅火設備		<input checked="" type="checkbox"/> 緊急廣播設備		<input type="checkbox"/> 無線通信輔助設備	
<input type="checkbox"/> 泡沫滅火設備		<input checked="" type="checkbox"/> 標示設備		<input type="checkbox"/> 緊急電源插座	
<input type="checkbox"/> CO2滅火設備		<input checked="" type="checkbox"/> 避難器具		<input checked="" type="checkbox"/> 其它(緊急發電機)	
<input type="checkbox"/> 消防工程		工作內容/處理方式		<input type="checkbox"/> 消防器材	
1. 滅火器設備：檢視正常。					
2. 室內消防栓設備：泵浦機組測試正常，水帶、瞄子檢視正常，迎曦館1F消防配管失壓，需查修。					
3. 火警設備：受信總機功能測試正更常，手動報警機、探測器檢視正常。					
4. 緊急廣播設備：主機測試正常，揚聲器檢視正常。					
5. 標示設備：檢視正常。					
6. 緊急照明燈設備：檢視正常。					
7. 避難器具設備：檢視正常。					
8. 發電機設備：檢視正常。					
以下空白					
					
客戶確認					
工作時間	/	時	分~	時	分
小計					時
工作時間	/	時	分~	時	分
小計					時
客戶意見					工作人員簽章
					

■室內 □室外消防栓設備保養紀錄表 (活動中心)

項目	內容 / 規格	檢查結果	保養概述	處理方式
水源	<input type="checkbox"/> 地下RC蓄水池 <input checked="" type="checkbox"/> 地上 <input checked="" type="checkbox"/> RC <input type="checkbox"/> 金屬 蓄水池 <input type="checkbox"/> 屋頂 <input type="checkbox"/> RC <input type="checkbox"/> 金屬 水箱 容量： <u>10M³</u>	<input checked="" type="checkbox"/> 符合 <input type="checkbox"/> 水質不佳 <input type="checkbox"/> 給水不良 <input type="checkbox"/> 水源不足 <input type="checkbox"/> 漏水		<input type="checkbox"/> 須換修 <input type="checkbox"/> 已改善
電動機	廠牌： <u>大同牌</u> 型式： <u>BBEC</u> 電壓： <u>380V</u> 相數 <u>3</u> 相 功率： <u>20</u> <input type="checkbox"/> Kw <input checked="" type="checkbox"/> HP 轉速： <u>3520RPM</u> 運轉電流： <u>20A</u>	<input checked="" type="checkbox"/> 符合 <input type="checkbox"/> 銹蝕損傷 <input type="checkbox"/> 無法運轉 <input type="checkbox"/> 電流過大 <input type="checkbox"/> 轉速失常 <input type="checkbox"/> 無法自動啟動		<input type="checkbox"/> 須換修 <input type="checkbox"/> 已改善
控制盤	<input checked="" type="checkbox"/> 電壓表： <u>380/500 V</u> <input type="checkbox"/> 電流表： <u>20.5A</u>	<input checked="" type="checkbox"/> 符合 <input type="checkbox"/> 無電壓 <input type="checkbox"/> 指示燈故障 <input type="checkbox"/> 接線不良 <input type="checkbox"/> 電器儀表故障 <input type="checkbox"/> 開關故障		<input type="checkbox"/> 須換修 <input type="checkbox"/> 已改善
泵浦本體	廠牌： <u>至盛牌</u> 型式： <u>FAP80Q2</u> 口徑： <u>一次測 80 A</u> <u>二次測 80 A</u> 揚程： <u>75</u> <input checked="" type="checkbox"/> m <input type="checkbox"/> Kg/cm ² 水量： <u>600</u> <input checked="" type="checkbox"/> LPM <input type="checkbox"/> GPM	<input checked="" type="checkbox"/> 符合 <input type="checkbox"/> 漏水 <input type="checkbox"/> 運轉異常 <input type="checkbox"/> 主閥關閉 <input type="checkbox"/> 無壓力表連承計		<input type="checkbox"/> 須換修 <input type="checkbox"/> 已改善
壓力槽	RANG： <u>7.0kgf/cm²</u> DIFF： <u>1.5kgf/cm²</u> 容量： <u>100 L</u>	<input checked="" type="checkbox"/> 符合 <input type="checkbox"/> 啟動停止控制失效 <input type="checkbox"/> 壓力設定不正確 <input type="checkbox"/> 槽內無壓力 <input type="checkbox"/> 漏水 <input type="checkbox"/> 安全閥毀損 <input type="checkbox"/> 壓力表故障 <input type="checkbox"/> 無法保壓		<input type="checkbox"/> 須換修 <input type="checkbox"/> 已改善
呼水裝置	容量： <u>100 L</u> 給水： <input checked="" type="checkbox"/> 浮球式 <input type="checkbox"/> 電極棒 減水： <input type="checkbox"/> 秤垂式 <input checked="" type="checkbox"/> 電極棒 給水管： <u>25 A</u> 呼水管： <u>25 A</u> 過熱逃溢管： <u> </u> A	<input checked="" type="checkbox"/> 符合 <input type="checkbox"/> 配管錯誤 <input type="checkbox"/> 閥開關定位錯誤 <input type="checkbox"/> 給水不良 <input type="checkbox"/> 減水警報失效 <input type="checkbox"/> 排水不良		<input type="checkbox"/> 須換修 <input type="checkbox"/> 已改善

配管	<input checked="" type="checkbox"/> 立管：80A <input checked="" type="checkbox"/> 支管：40A <input checked="" type="checkbox"/> 流量測試配管：50A <input checked="" type="checkbox"/> 壓力槽配管：25A	<input checked="" type="checkbox"/> 符合 <input type="checkbox"/> 底閥不良 <input type="checkbox"/> 管系漏水 <input type="checkbox"/> 逆止閥毀損 <input type="checkbox"/> 主閥毀損		<input type="checkbox"/> 須換修 <input type="checkbox"/> 已改善
消防栓箱	消防栓閥： <input checked="" type="checkbox"/> 40A <input type="checkbox"/> " " 水帶：10 m* 16 條 瞄子：8 具 <input type="checkbox"/> 啟動開關 <input type="checkbox"/> 啟動表示燈 立管：2 支 數量：8 組 放水壓力：0 Kgf/Cm ² 測試位置：RF	<input type="checkbox"/> 符合 <input type="checkbox"/> 管內無水 <input checked="" type="checkbox"/> 門扣故障 <input type="checkbox"/> 水壓不足 <input type="checkbox"/> 閥口漏水 <input type="checkbox"/> 辨識障礙 <input type="checkbox"/> 箱體銹蝕毀損 <input type="checkbox"/> 消防栓閥毀損 <input type="checkbox"/> 缺水帶 <input type="checkbox"/> 消防水帶毀損 <input type="checkbox"/> 瞄子遺失 <input type="checkbox"/> 瞄子毀損 <input type="checkbox"/> 啟動表示燈故障 <input type="checkbox"/> 啟動開關故障	<input checked="" type="checkbox"/> 位置詳如附圖 1. 門扣故障x1	<input checked="" type="checkbox"/> 須換修 <input type="checkbox"/> 已改善
檢查保養日期 111/12/13~14		下次保養日期		
說明				
檢查人員 <p style="text-align: center;">葉志忠</p>				

室內 室外消防栓設備保養紀錄表 (迎曦館)

項目	內容 / 規格	檢查結果	保養概述	處理方式
水源	<input checked="" type="checkbox"/> 地下RC蓄水池 <input type="checkbox"/> 地上 <input type="checkbox"/> RC <input type="checkbox"/> 金屬 蓄水池 <input checked="" type="checkbox"/> 屋頂 <input checked="" type="checkbox"/> RC <input type="checkbox"/> 金屬 水箱 容量： <u>12M³</u>	<input checked="" type="checkbox"/> 符合 <input type="checkbox"/> 水質不佳 <input type="checkbox"/> 給水不良 <input type="checkbox"/> 水源不足 <input type="checkbox"/> 漏水		<input type="checkbox"/> 須換修 <input type="checkbox"/> 已改善
電動機	廠牌： <u>大同牌</u> 型式： <u>BBFC</u> 電壓： <u>220V</u> 相數 <u>3</u> ϕ 相 功率： <u>10</u> <input type="checkbox"/> Kw <input checked="" type="checkbox"/> HP 轉速： <u>3438RPM</u> 運轉電流： <u>14.2A</u>	<input checked="" type="checkbox"/> 符合 <input type="checkbox"/> 銹蝕損傷 <input type="checkbox"/> 無法運轉 <input type="checkbox"/> 電流過大 <input type="checkbox"/> 轉速失常 <input type="checkbox"/> 無法自動啟動		<input type="checkbox"/> 須換修 <input type="checkbox"/> 已改善
控制盤	<input checked="" type="checkbox"/> 電壓表： <u>220 V</u> <input type="checkbox"/> 電流表： <u> </u> A	<input checked="" type="checkbox"/> 符合 <input type="checkbox"/> 無電壓 <input type="checkbox"/> 指示燈故障 <input type="checkbox"/> 接線不良 <input type="checkbox"/> 電器儀表故障 <input type="checkbox"/> 開關故障		<input type="checkbox"/> 須換修 <input type="checkbox"/> 已改善
泵浦本體	廠牌： <u>川源牌</u> 型式： <u>AF-310-100A</u> 口徑：一次側 <u>100_A</u> 二次側 <u>100_A</u> 揚程： <u>60</u> <input checked="" type="checkbox"/> m <input type="checkbox"/> Kg/cm ² 水量： <u>300</u> <input checked="" type="checkbox"/> LPM <input type="checkbox"/> GPM	<input checked="" type="checkbox"/> 符合 <input type="checkbox"/> 漏水 <input type="checkbox"/> 運轉異常 <input type="checkbox"/> 主閥關閉 <input type="checkbox"/> 無壓力表連承計		<input type="checkbox"/> 須換修 <input type="checkbox"/> 已改善
壓力槽	停止壓力： <u>6.0 kgf/cm²</u> 啟動壓力： <u>3.5 kgf/cm²</u> 容量： <u>100 L</u> 錶壓力： <u>5.0 kgf/cm²</u>	<input checked="" type="checkbox"/> 符合 <input type="checkbox"/> 啟動停止控制失效 <input type="checkbox"/> 壓力設定不正確 <input type="checkbox"/> 槽內無壓力 <input type="checkbox"/> 漏水 <input type="checkbox"/> 安全閥毀損 <input type="checkbox"/> 壓力表故障 <input type="checkbox"/> 無法保壓		<input type="checkbox"/> 須換修 <input type="checkbox"/> 已改善
呼水裝置	容量： <u>100 L</u> 給水： <input checked="" type="checkbox"/> 浮球式 <input type="checkbox"/> 電極棒 減水： <input checked="" type="checkbox"/> 秤垂式 <input type="checkbox"/> 電極棒 給水管： <u>25 A</u> 呼水管： <u>25 A</u> 過熱逃溢管： <u> </u> A	<input checked="" type="checkbox"/> 符合 <input type="checkbox"/> 配管錯誤 <input type="checkbox"/> 閥開關定位錯誤 <input type="checkbox"/> 給水不良 <input type="checkbox"/> 減水警報失效 <input type="checkbox"/> 排水不良		<input type="checkbox"/> 須換修 <input type="checkbox"/> 已改善

配管	■立管： <u>100</u> A ■支管： <u>40</u> A ■流量測試配管： <u>25A</u> ■壓力槽配管： <u>40A</u>	■符合 <input type="checkbox"/> 底閥不良 ■管系漏水 <input type="checkbox"/> 逆止閥毀損 <input type="checkbox"/> 主閥毀損	1.1F 消防配管失壓漏水	■須換修 <input type="checkbox"/> 已改善 1.需報價
消防栓箱	消防栓閥： ■ <u>40</u> A <input type="checkbox"/> " " 水帶： <u>15</u> m* <u>26</u> 條 瞄子： <u>13</u> 具 <input type="checkbox"/> 啟動開關 ■啟動表示燈 立管： <u>1</u> 支 數量： <u>13</u> 組 放水壓力： <u>1.7</u> Kgf/Cm ² 測試位置： <u>RF</u>	■符合 <input type="checkbox"/> 管內無水 <input type="checkbox"/> 水壓不足 <input type="checkbox"/> 閥口漏水 <input type="checkbox"/> 辨識障礙 <input type="checkbox"/> 箱體銹蝕毀損 <input type="checkbox"/> 消防栓閥毀損 <input type="checkbox"/> 缺水帶 <input type="checkbox"/> 消防水帶毀損 <input type="checkbox"/> 瞄子遺失 <input type="checkbox"/> 瞄子毀損 <input type="checkbox"/> 啟動表示燈故障 <input type="checkbox"/> 啟動開關故障	<input type="checkbox"/> 位置詳如附圖	<input type="checkbox"/> 須換修 <input type="checkbox"/> 已改善
檢查保養日期 <u>111/12/13~14</u>		下次保養日期		
說明				
		檢查人員 <p style="text-align: center;">葉志忠</p>		

專家消防實業有限公司

火警自動警報設備保養紀錄表【迎曦館】

項目	內容 / 規格	檢查結果	保養簡述	處理方式
受信總機	型式： <input checked="" type="checkbox"/> P型1級 <input type="checkbox"/> R型 回路：14/20回路 廠牌：元和牌 型號：YH-8401 附屬連動：連動廣播 電壓錶：24/40V 保險絲：3A	<input checked="" type="checkbox"/> 符合 <input type="checkbox"/> 顯示異常 <input type="checkbox"/> 無回路標示 <input type="checkbox"/> 火警測試故障 <input type="checkbox"/> 斷線測試故障 <input type="checkbox"/> 接線錯誤 <input type="checkbox"/> 缺附件		<input type="checkbox"/> 須換修 <input type="checkbox"/> 已改善
預備電源	<input type="checkbox"/> 鎳鎘電池 <input checked="" type="checkbox"/> 鉛蓄電池 容量：24V1.8AH×1只 AC=111.8V DC=26.4V	<input checked="" type="checkbox"/> 符合 <input type="checkbox"/> 拆除或遺失 <input type="checkbox"/> 電池失效 <input type="checkbox"/> 電力不足		<input type="checkbox"/> 須換修 <input type="checkbox"/> 已改善
火警綜合盤	<input type="checkbox"/> 埋入式 <input type="checkbox"/> 露出式 <input checked="" type="checkbox"/> 與消防栓箱併設 共 13 個	<input checked="" type="checkbox"/> 符合 <input type="checkbox"/> 手動報警機故障 <input type="checkbox"/> 火警警鈴故障 <input type="checkbox"/> 警鈴音量不佳 <input type="checkbox"/> 火警標示燈故障 <input type="checkbox"/> 接線錯誤 <input type="checkbox"/> 緊急話機失效	<input type="checkbox"/> 缺失位置如附圖	<input type="checkbox"/> 須換修 <input type="checkbox"/> 已改善
探測器	定溫式： 2 種* 2 只 差動式： 2 種* 81 只 偵煙式： 2 種* 15 只 其他： 種* 只	<input checked="" type="checkbox"/> 符合 <input type="checkbox"/> 銹蝕損傷 <input type="checkbox"/> 性能障礙 <input type="checkbox"/> 探測區域未警戒 <input type="checkbox"/> 探測器故障 <input type="checkbox"/> 無電壓斷線 <input type="checkbox"/> 種別適用失當	<input type="checkbox"/> 缺失位置如附圖	<input type="checkbox"/> 須換修 <input type="checkbox"/> 已改善
保養檢查日期		111/12/13~14		下次保養日期
說明				
			檢查人員 葉志忠	

專家消防實業有限公司

火警自動警報設備保養紀錄表【檔案室】

項目	內容 / 規格	檢查結果	保養簡述	處理方式
受信總機	型式： <input checked="" type="checkbox"/> P型1級 <input type="checkbox"/> R型 回路：2/5回路 廠牌：昌龍牌 型號：CL-2100 附屬連動：移報至守衛室 電壓錶：數位式電壓錶 保險絲：1A，2A	<input checked="" type="checkbox"/> 符合 <input type="checkbox"/> 顯示異常 <input type="checkbox"/> 無回路標示 <input type="checkbox"/> 火警測試故障 <input type="checkbox"/> 斷線測試故障 <input type="checkbox"/> 接線錯誤 <input type="checkbox"/> 缺附件		<input type="checkbox"/> 須換修 <input type="checkbox"/> 已改善
預備電源	<input type="checkbox"/> 鎳鎘電池 <input checked="" type="checkbox"/> 鉛蓄電池 容量：12V1.2AH×2只 AC=104.6V DC=26.2V	<input checked="" type="checkbox"/> 符合 <input type="checkbox"/> 拆除或遺失 <input type="checkbox"/> 電池失效 <input type="checkbox"/> 電力不足		<input type="checkbox"/> 須換修 <input type="checkbox"/> 已改善
火警綜合盤	<input type="checkbox"/> 埋入式 <input checked="" type="checkbox"/> 露出式 <input type="checkbox"/> 與消防栓箱併設 <div style="text-align: center; margin-top: 10px;">共 2 個</div>	<input checked="" type="checkbox"/> 符合 <input type="checkbox"/> 手動報警機故障 <input type="checkbox"/> 火警警鈴故障 <input type="checkbox"/> 警鈴音量不佳 <input type="checkbox"/> 火警標示燈故障 <input type="checkbox"/> 接線錯誤 <input type="checkbox"/> 緊急話機失效	<input type="checkbox"/> 缺失位置如附圖	<input type="checkbox"/> 須換修 <input type="checkbox"/> 已改善
探測器	定溫式：2 種* 2 只 差動式：2 種* 0 只 偵煙式：2 種* 8 只 其他：種* 只	<input checked="" type="checkbox"/> 符合 <input type="checkbox"/> 銹蝕損傷 <input type="checkbox"/> 性能障礙 <input type="checkbox"/> 探測區域未警戒 <input type="checkbox"/> 探測器故障 <input type="checkbox"/> 無電壓斷線 <input type="checkbox"/> 種別適用失當	<input type="checkbox"/> 缺失位置如附圖	<input type="checkbox"/> 須換修 <input type="checkbox"/> 已改善
保養檢查日期		111/12/13~14		下次保養日期
說明				
			檢查人員 葉志忠	

專家消防實業有限公司

緊急廣播設備保養紀錄表 (迎曦館)

項目	內容 / 規格	檢查結果	保養概述	處理方式
廣播主機	廠牌： <u>旭儀科技</u> 型號： <u>FA-100EPA</u> 回路： <u>9/20L</u> AC： <u>110V</u> DC： <u>24V</u> 功率： <u> </u> W <input checked="" type="checkbox"/> 一齊鳴動 <input checked="" type="checkbox"/> 分區鳴動	<input checked="" type="checkbox"/> 符合 <input type="checkbox"/> 無回路標示 <input type="checkbox"/> 無法手動啟動 <input type="checkbox"/> 監聽器故障 <input type="checkbox"/> 無法連動啟動 <input type="checkbox"/> 標示燈故障 <input type="checkbox"/> 分區鳴動錯誤 <input type="checkbox"/> 緊急切換失效		<input type="checkbox"/> 須換修 <input type="checkbox"/> 已改善
設備電源	<input type="checkbox"/> 鎳鎘電池 <input checked="" type="checkbox"/> 鉛蓄電池 DC <u> </u> V <u> </u> AH 外接：	<input checked="" type="checkbox"/> 符合 <input type="checkbox"/> 拆除或遺失 <input type="checkbox"/> 電池失效 <input type="checkbox"/> 電力不足		<input type="checkbox"/> 須換修 <input type="checkbox"/> 已改善
啟動裝置	<input checked="" type="checkbox"/> 緊急廣播麥克風* <u>1</u> 只 <input type="checkbox"/> 遠端啟動裝置* <u> </u> 只 <input type="checkbox"/> 緊急啟動電話* <u> </u> 只	<input checked="" type="checkbox"/> 符合 <input type="checkbox"/> 拆除或遺失 <input type="checkbox"/> 無法啟動 <input type="checkbox"/> 接觸不良 <input type="checkbox"/> 播音干擾		<input type="checkbox"/> 須換修 <input type="checkbox"/> 已改善
揚聲器	<input checked="" type="checkbox"/> L級 <input type="checkbox"/> M級 <input type="checkbox"/> S級 <input type="checkbox"/> 嵌頂式 <input type="checkbox"/> 吸頂式 <input checked="" type="checkbox"/> 壁掛式 <input type="checkbox"/> 號角式 <input type="checkbox"/> 金屬製 <input checked="" type="checkbox"/> 塑膠製 尺寸： ϕ <u> </u> " *49只	<input checked="" type="checkbox"/> 符合 <input type="checkbox"/> 銹蝕損傷 <input type="checkbox"/> 數量不足 <input type="checkbox"/> 音量不足 <input type="checkbox"/> 音色不佳	<input type="checkbox"/> 位置詳如附圖	<input type="checkbox"/> 須換修 <input type="checkbox"/> 已改善
檢查保養日期 <u>111/12/13~14</u>		下次保養日期		
說明				
		檢查人員 <p style="text-align: center;">葉志忠</p>		

標示設備/緊急照明設備保養紀錄表

項目	內容 / 規格	檢查結果	保養概述	處理方式
出口標示燈 預備電源	<input type="checkbox"/> 大型*____W*____具 <input type="checkbox"/> 中型*____W*____具 <input checked="" type="checkbox"/> 小型* 57 具 AC: 110V <input type="checkbox"/> 鎳鎘電池 <input checked="" type="checkbox"/> 鉛蓄電池 <input type="checkbox"/> UPS DC: _____V _____AH	<input checked="" type="checkbox"/> 符合 <input type="checkbox"/> 銹蝕損傷 <input type="checkbox"/> 辨識障礙 <input type="checkbox"/> 燈不亮 <input type="checkbox"/> 緊急切換失效 <input type="checkbox"/> 電池容量不足 <input type="checkbox"/> 照度不足 <input type="checkbox"/> 方向引導錯誤 <input type="checkbox"/> 缺面板	<input type="checkbox"/> 位置詳如附圖	<input type="checkbox"/> 須換修 <input type="checkbox"/> 已改善
方向指示燈 預備電源	<input type="checkbox"/> 壁掛式(單面) <input type="checkbox"/> 大型*____W*____具 <input type="checkbox"/> 中型*____W*____具 <input checked="" type="checkbox"/> 小型* 40 具 <input type="checkbox"/> 懸掛式(雙面) <input type="checkbox"/> 大型*____W*____具 <input type="checkbox"/> 中型*____W*____具 <input type="checkbox"/> 小型*____W*____具 AC: _____V <input type="checkbox"/> 鎳鎘電池 <input checked="" type="checkbox"/> 鉛蓄電池 <input type="checkbox"/> UPS DC: _____V _____AH	<input checked="" type="checkbox"/> 符合 <input type="checkbox"/> 銹蝕損傷 <input type="checkbox"/> 辨識障礙 <input type="checkbox"/> 燈不亮 <input type="checkbox"/> 緊急切換失效 <input type="checkbox"/> 電池容量不足 <input type="checkbox"/> 照度不足 <input type="checkbox"/> 方向引導錯誤 <input type="checkbox"/> 缺面板	<input type="checkbox"/> 位置詳如附圖	<input type="checkbox"/> 須換修 <input type="checkbox"/> 已改善
避難器具燈 預備電源	<input checked="" type="checkbox"/> 壁掛式 小 型* 1 具 <input type="checkbox"/> 懸掛式____型*____具 AC: 110_V <input type="checkbox"/> 鎳鎘電池 <input checked="" type="checkbox"/> 鉛蓄電池 <input type="checkbox"/> UPS DC: _____V _____AH	<input checked="" type="checkbox"/> 符合 <input type="checkbox"/> 銹蝕損傷 <input type="checkbox"/> 辨識障礙 <input type="checkbox"/> 燈不亮 <input type="checkbox"/> 緊急切換失效 <input type="checkbox"/> 電池容量不足 <input type="checkbox"/> 照度不足 <input type="checkbox"/> 方向引導錯誤 <input type="checkbox"/> 缺面板	<input type="checkbox"/> 位置詳如附圖	<input type="checkbox"/> 須換修 <input type="checkbox"/> 已改善

<p>緊急照明燈</p> <p>預備電源</p>	<p><input checked="" type="checkbox"/> 6V燈泡*<u> </u>具</p> <p><input checked="" type="checkbox"/> PL：<u>13W</u>* 具</p> <p><input checked="" type="checkbox"/> LED燈：<u>136</u>具</p> <p>AC：<u>110V</u></p> <p><input type="checkbox"/> 鎳鎘電池</p> <p><input checked="" type="checkbox"/> 鉛蓄電池</p> <p><input type="checkbox"/> UPS</p> <p>DC：<u> 6 </u> V <u> 4 </u> AH</p>	<p><input checked="" type="checkbox"/> 符合</p> <p><input type="checkbox"/> 銹蝕損傷</p> <p><input type="checkbox"/> 辨識障礙</p> <p><input type="checkbox"/> 燈不亮</p> <p><input type="checkbox"/> 緊急切換失效</p> <p><input type="checkbox"/> 電池容量不足</p> <p><input type="checkbox"/> 照度不足</p> <p><input type="checkbox"/> 方向引導錯誤</p> <p><input type="checkbox"/> 缺面板</p>	<p><input type="checkbox"/> 位置詳如附圖</p>	<p><input type="checkbox"/> 須換修</p> <p><input type="checkbox"/> 已改善</p>
<p>檢查保養日期 111/12/13~14</p>		<p>下次保養日期</p>		
<p>說明</p>				
<p> </p>				
<p> </p>		<p>檢查人員</p> <p style="text-align: center;">葉志忠</p>		

專家消防實業有限公司

緊急發電機保養紀錄表 (活動中心)

項目	內容 / 規格	檢查結果	保養概述	處理方式
機組 控制盤	廠牌： <u>超馬電機股份有限公司</u> 型號： <u>CL-75</u> 引擎： KVA/KW： <u> </u> / <u>50</u> 電壓： <u>380/500</u> V 運轉時數： <u>56.9</u> H	<input checked="" type="checkbox"/> 符合 <input type="checkbox"/> 銹蝕脫漆 <input type="checkbox"/> 避震器變形 <input type="checkbox"/> 標示明牌脫落 <input type="checkbox"/> 啟動馬達不動作 <input type="checkbox"/> 轉數異常 <input type="checkbox"/> 高電壓 <input type="checkbox"/> 低電壓 <input type="checkbox"/> 高電流 <input type="checkbox"/> 低電流 <input type="checkbox"/> 盤車失敗 <input type="checkbox"/> 其他		<input type="checkbox"/> 須換修 <input type="checkbox"/> 已改善
電瓶	廠牌： <u>統力</u> 型式： <u>N120</u> 容量： <u>12V*1</u> 只 充電器： <input checked="" type="checkbox"/> 自動 <input type="checkbox"/> 半自動 DC=13.5V	<input checked="" type="checkbox"/> 符合 <input type="checkbox"/> 進回油管阻塞 <input type="checkbox"/> 進油管内空氣 <input type="checkbox"/> 手搖泵浦損壞 <input type="checkbox"/> 噴射泵浦不動作 <input type="checkbox"/> 柴油量不足 <input type="checkbox"/> 油箱銹蝕 <input type="checkbox"/> 其他		<input type="checkbox"/> 須換修 <input type="checkbox"/> 已改善
燃油泵浦	油箱： <u>90</u> 公升 柴油濾芯： <u>1</u> 只 柴油濾芯型號：	<input checked="" type="checkbox"/> 符合 <input type="checkbox"/> 進回油管阻塞 <input type="checkbox"/> 進油管内空氣 <input type="checkbox"/> 手搖泵浦損壞 <input type="checkbox"/> 噴射泵浦不動作 <input type="checkbox"/> 柴油量不足 <input type="checkbox"/> 油箱銹蝕 <input type="checkbox"/> 其他		<input type="checkbox"/> 須換修 <input type="checkbox"/> 已改善
潤滑	機油濾芯： <u> </u> 只 機油型重： <u> </u> W 機油溫度： <u> </u> °C 運轉電流： <u> </u> A	<input checked="" type="checkbox"/> 符合 <input type="checkbox"/> 機油乳化 <input type="checkbox"/> 機油量不足 <input type="checkbox"/> 機油變質 <input type="checkbox"/> 潤滑度不足 <input type="checkbox"/> 其他		<input type="checkbox"/> 須換修 <input type="checkbox"/> 已改善
冷卻	水箱： <u> </u> 公升 風扇： <u> </u> 水濾芯： <u> </u> 只	<input checked="" type="checkbox"/> 符合 <input type="checkbox"/> 水質不良 <input type="checkbox"/> 水量不足 <input type="checkbox"/> 皮帶鬆動 <input type="checkbox"/> 風扇變形 <input type="checkbox"/> 吸入異物 <input type="checkbox"/> 其他		<input type="checkbox"/> 須換修 <input type="checkbox"/> 已改善

進排氣	空氣芯: _____ 只 型號: _____	<input checked="" type="checkbox"/> 符合 <input type="checkbox"/> 空氣濾清器變形 <input type="checkbox"/> 空氣濾芯污損 <input type="checkbox"/> 進器阻塞 <input type="checkbox"/> 排氣管鬆動 <input type="checkbox"/> 排氣管破損 <input type="checkbox"/> 防震軟管鬆動 <input type="checkbox"/> 其他		<input type="checkbox"/> 須換修 <input type="checkbox"/> 已改善
檢查保養日期 111/12/13~14		下次保養日期		
說明 <hr/> <hr/> <hr/> <hr/> <hr/> <hr/> <hr/> <hr/>				
		檢查人員 <p style="text-align: center;">葉志忠</p>		

緊急發電機保養紀錄表 (迎曦館)

項目	內容 / 規格	檢查結果	保養概述	處理方式
機組 控制盤	廠牌： <u>東元股份有限公司</u> 型號： <u>CSA7</u> 引擎： KVA/KW： 電壓： <u>220V</u> 運轉時數： <u>56.9H</u>	<input checked="" type="checkbox"/> 符合 <input type="checkbox"/> 銹蝕脫漆 <input type="checkbox"/> 避震器變形 <input type="checkbox"/> 標示明牌脫落 <input type="checkbox"/> 啟動馬達不動作 <input type="checkbox"/> 轉數異常 <input type="checkbox"/> 高電壓 <input type="checkbox"/> 低電壓 <input type="checkbox"/> 高電流 <input type="checkbox"/> 低電流 <input type="checkbox"/> 盤車失敗 <input type="checkbox"/> 其他		<input type="checkbox"/> 須換修 <input type="checkbox"/> 已改善
電瓶	廠牌： <u>統力</u> 型式： <u>N120</u> 容量： <u>12V*2只</u> 充電器： <input checked="" type="checkbox"/> 自動 <input type="checkbox"/> 半自動 DC=26.3V	<input checked="" type="checkbox"/> 符合 <input type="checkbox"/> 變形損傷 <input type="checkbox"/> 拆除或遺失 <input type="checkbox"/> 電瓶水不足 <input type="checkbox"/> 電瓶水比重不足 <input type="checkbox"/> 電瓶頭氧化 <input type="checkbox"/> 電瓶頭鬆動 <input type="checkbox"/> 其他		<input type="checkbox"/> 須換修 <input type="checkbox"/> 已改善
燃油泵浦	油箱： <u>90</u> 公升 柴油濾芯： <u>1</u> 只 柴油濾芯型號：	<input checked="" type="checkbox"/> 符合 <input type="checkbox"/> 進回油管阻塞 <input type="checkbox"/> 進油管内空氣 <input type="checkbox"/> 手搖泵浦損壞 <input type="checkbox"/> 噴射泵浦不動作 <input type="checkbox"/> 柴油量不足 <input type="checkbox"/> 油箱銹蝕 <input type="checkbox"/> 其他		<input type="checkbox"/> 須換修 <input type="checkbox"/> 已改善
潤滑	機油濾芯： <u> </u> 只 機油型重： <u> </u> W 機油溫度： <u> </u> °C 運轉電流： <u> </u> A	<input checked="" type="checkbox"/> 符合 <input type="checkbox"/> 機油乳化 <input type="checkbox"/> 機油量不足 <input type="checkbox"/> 機油變質 <input type="checkbox"/> 潤滑度不足 <input type="checkbox"/> 其他		<input type="checkbox"/> 須換修 <input type="checkbox"/> 已改善
冷卻	水箱： <u> </u> 公升 風扇： <u> </u> 水濾芯： <u> </u> 只	<input checked="" type="checkbox"/> 符合 <input type="checkbox"/> 水質不良 <input type="checkbox"/> 水量不足 <input type="checkbox"/> 皮帶鬆動 <input type="checkbox"/> 風扇變形 <input type="checkbox"/> 吸入異物 <input type="checkbox"/> 其他		<input type="checkbox"/> 須換修 <input type="checkbox"/> 已改善

進排氣	空氣芯：_____ 只 型號：_____	<input checked="" type="checkbox"/> 符合 <input type="checkbox"/> 空氣濾清器變形 <input type="checkbox"/> 空氣濾芯污損 <input type="checkbox"/> 進器阻塞 <input type="checkbox"/> 排氣管鬆動 <input type="checkbox"/> 排氣管破損 <input type="checkbox"/> 防震軟管鬆動 <input type="checkbox"/> 其他		<input type="checkbox"/> 須換修 <input type="checkbox"/> 已改善
檢查保養日期 111/12/13~14		下次保養日期		
說明 <hr/> <hr/> <hr/> <hr/> <hr/> <hr/> <hr/> <hr/>				
		檢查人員 <p style="text-align: center;">葉志忠</p>		

圖例	說明	數量
	10P 乾粉滅火器	22
	20P 乾粉滅火器	10
	小型乾粉滅火器	9
	滅火器警音到期日	數量
	111.07.19	22
	111.07.19	6
	112.09.01	4

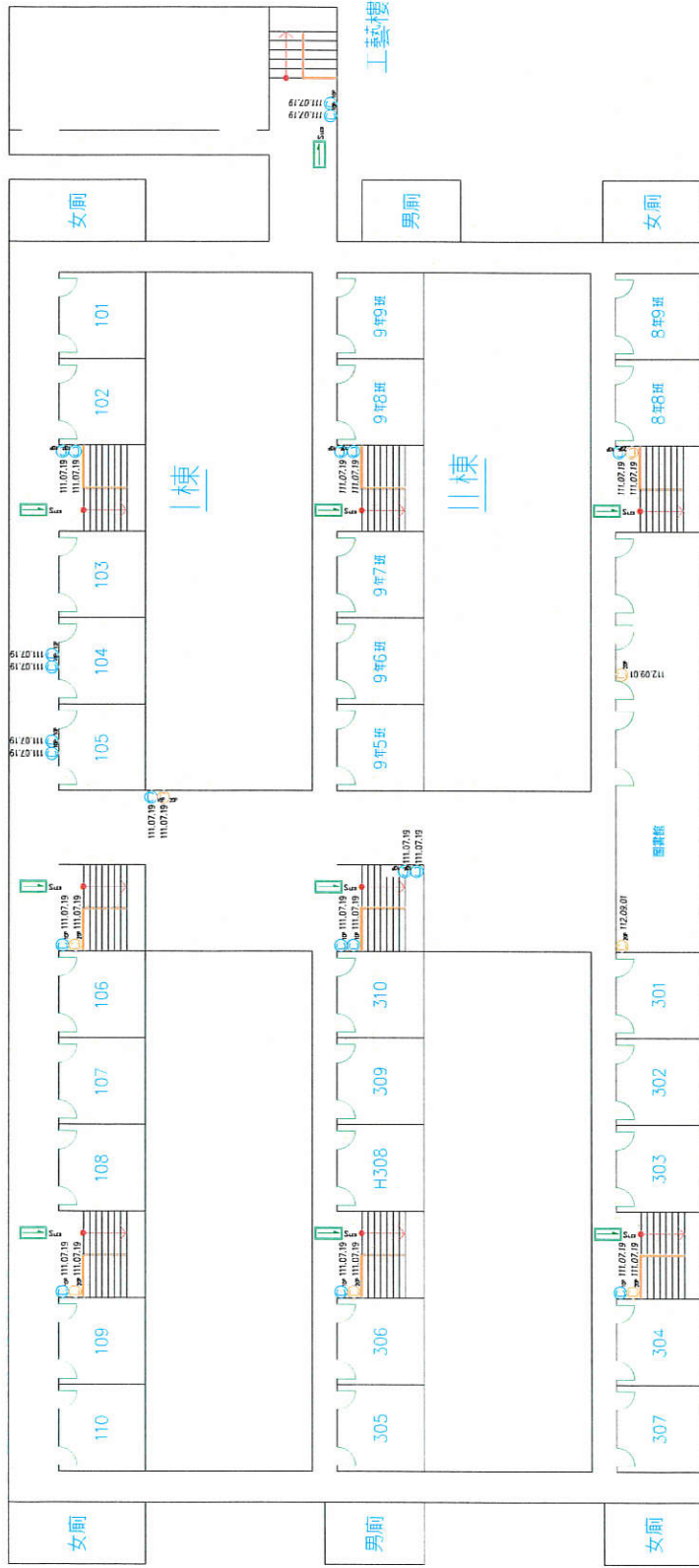

III棟



教學大樓3F

修正	RESPONS	日期	DATE	說明	DESCRIPTION	核准	APPROVED BY	設計	DESIGN BY	比例	SCALE	日期	DATE
專案 FPRO2000 專家消防實業有限公司 TEL: 02-2646-7168 FAX: 02-2646-3647 EMAIL: evn.r120@msa.hinet.net													
圖號 臺北市立大直高級中學 教學大樓3F消防設備平面圖													
圖名 臺北市立大直高級中學 教學大樓3F消防設備平面圖													
圖號 臺北市立大直高級中學 教學大樓3F消防設備平面圖													
圖名 臺北市立大直高級中學 教學大樓3F消防設備平面圖													

圖例	說明	數量
C _{10P}	10P 乾粉滅火器	16
C _{20P}	20P 乾粉滅火器	15
→	避難指示燈雙面單向小型LED	10
E ₁₀₀	緊急照明燈-LED燈	9
圖例	滅火器藥劑到期日	數量
C _{10P}	111.07.19	16
C _{20P}	111.07.19	15

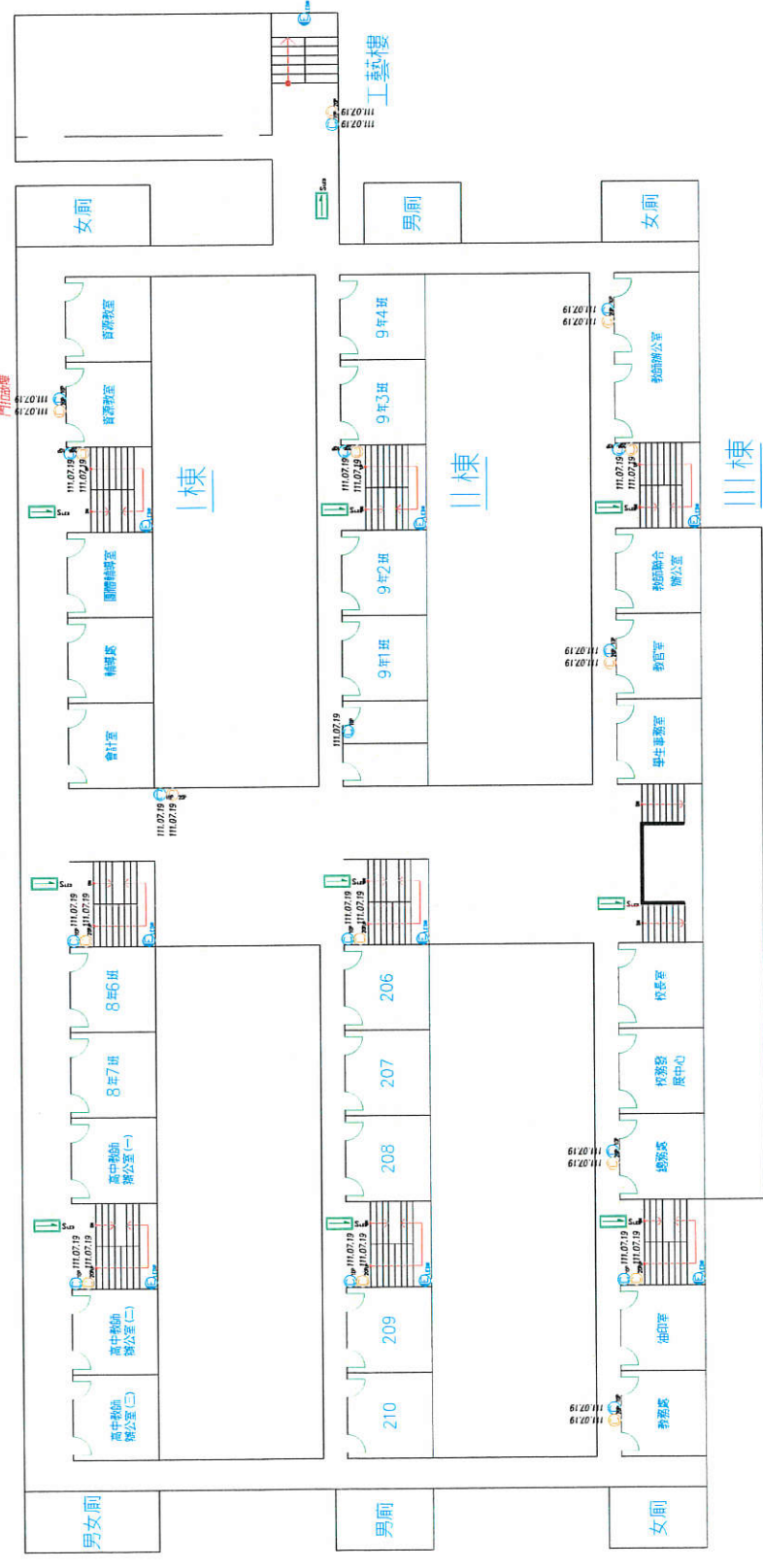

教學大樓2F

專案 REVISIONS	日期 DATE	說明 DESCRIPTION	核准 APPROVED BY	圖號 JOB NO.	設計 DESIGN BY	比例 SCALE	圖號 DRAWING NO.	頁數 SHEET NO.
<p style="text-align: center;">FPRO2000</p> <p style="text-align: center;">專家消防實業有限公司 TEL: 02-2646-7168 FAX: 02-2646-3647 EMAIL: evn.r1201@msa.hinet.net</p>							<p>臺北市立大直高級中學</p> <p>教學大樓2F 消防設備平面圖</p>	

圖例	說明	數量
C _{10P}	10P 乾粉滅火器	10
C _{20P}	20P 乾粉滅火器	10
C ₀₁	緊急照明燈-LED 燈	9
圖例	滅火器裝滿日期	數量
C _{10P}	111.07.19	10
C _{20P}	111.07.19	10

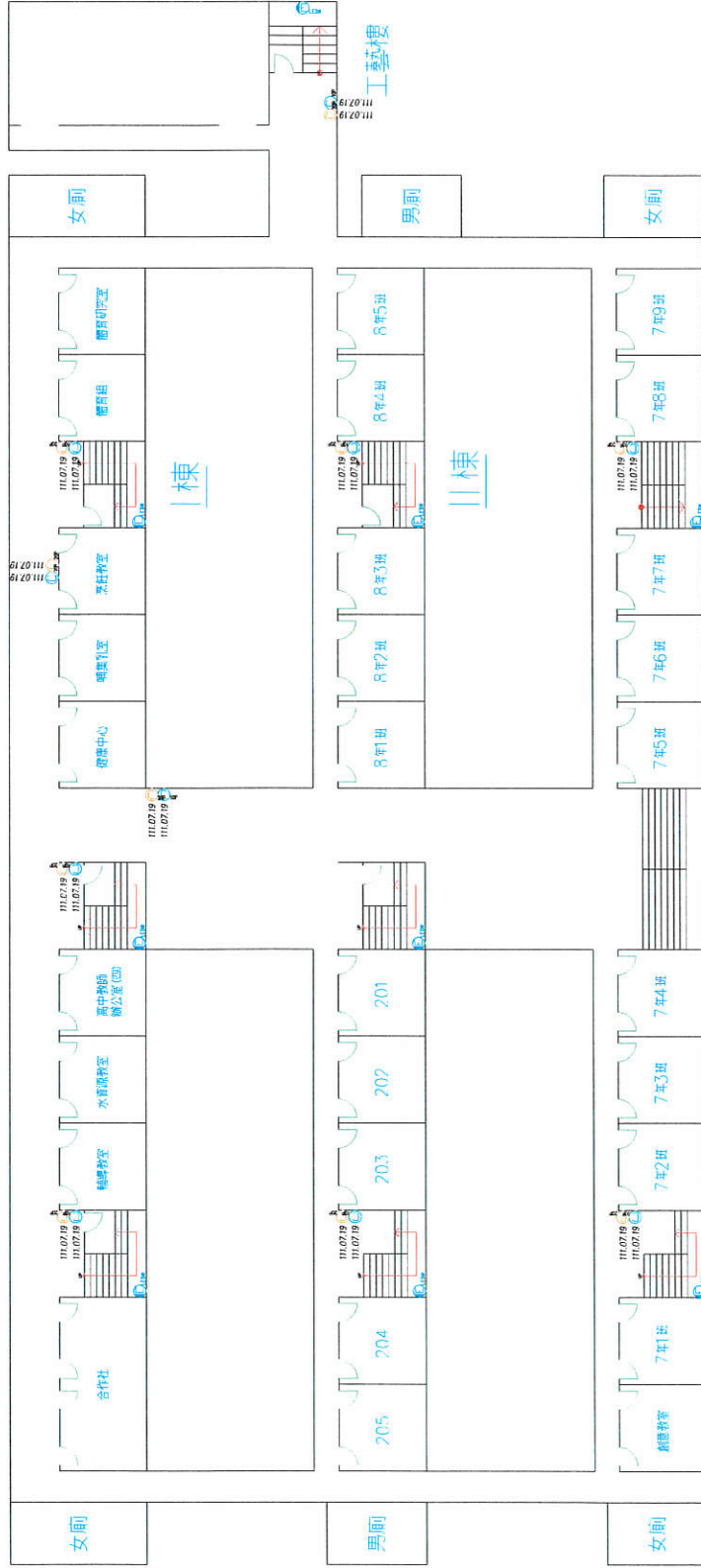

教學大樓1F

圖例	說明	數量
C _{10P}	10P 乾粉滅火器	10
C _{20P}	20P 乾粉滅火器	10
C ₀₁	緊急照明燈-LED 燈	9
圖例	滅火器裝滿日期	數量
C _{10P}	111.07.19	10
C _{20P}	111.07.19	10

專案名稱	PROJECT	圖號	SHEET NO.
專家消防實業有限公司	專家消防實業有限公司	圖號	SHEET NO.
FPR02000	FPR02000	圖號	SHEET NO.
TEL: 02-2646-7168 FAX: 02-2646-3647	TEL: 02-2646-7168 FAX: 02-2646-3647	圖號	SHEET NO.
EMAIL: evn.r1201@msa.hinet.net	EMAIL: evn.r1201@msa.hinet.net	圖號	SHEET NO.

圖例	說明	數量
C _{10P}	10P 乾粉滅火器	10
C _{20P}	20P 乾粉滅火器	10
C ₀₁	緊急照明燈-LED 燈	9
圖例	滅火器裝滿日期	數量
C _{10P}	111.07.19	10
C _{20P}	111.07.19	10

圖例	說明	數量
	10P 乾粉滅火器	4
	出口標示燈小型ED	2
	綜合消防栓箱	1
	偵煙式探測器2種	2
	差動式探測器2種	4
	滅火器藥劑日期日	數量
	111.07.19	4

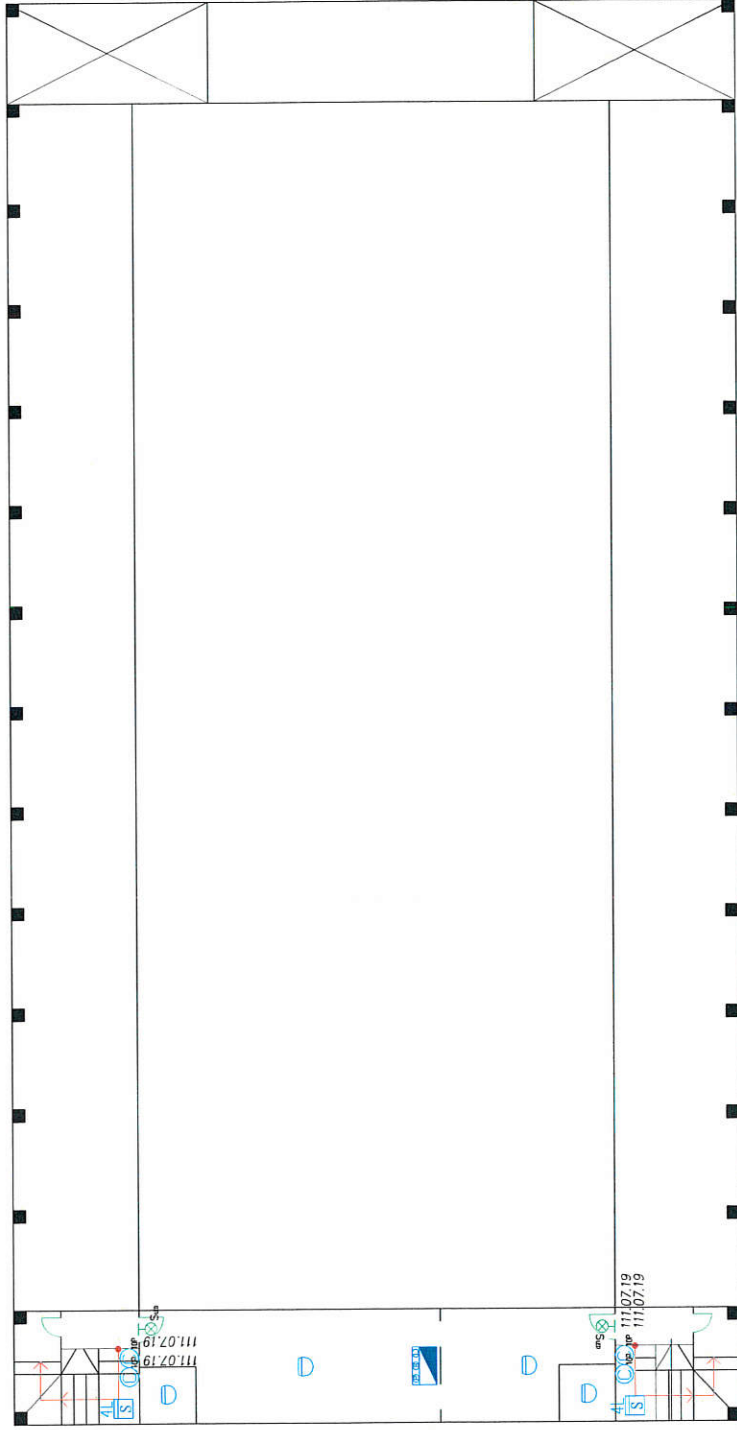

活動中心3F

專案名稱 PROJECT	臺北市立大直高級中學	圖樣名稱 FILE NAME	活動中心3F 消防設備平面圖
專案編號 JOB NO.	FPRO2000	設計 DESIGN BY	繪圖 DRAWN BY
核准 APPROVED BY		比例 SCALE	日期 DATE
日期 DATE		日期 DATE	
修正 REVISIONS		日期 DATE	
圖號 DRAWING NO.		圖號 DRAWING NO.	
頁數 SHEET NO.		頁數 SHEET NO.	

專家消防實業有限公司
 TEL: 02-2646-7168 FAX: 02-2646-3647
 EMAIL: evn.r1201@msa.hinet.net

圖例	說明	數量
	10P 乾粉滅火器	8
	20P 乾粉滅火器	2
	出口標示燈小型LED	4
	緊急指示燈單向小型LED左向	1
	緊急照明燈—LED燈	8
	綜合消防栓箱	1
	偵煙式探測器2種	22
	差動式探測器2種	14
	終端電阻	1
	圖例 滅火器禁劑日期	數量
	111.07.19	8
	111.07.19	2

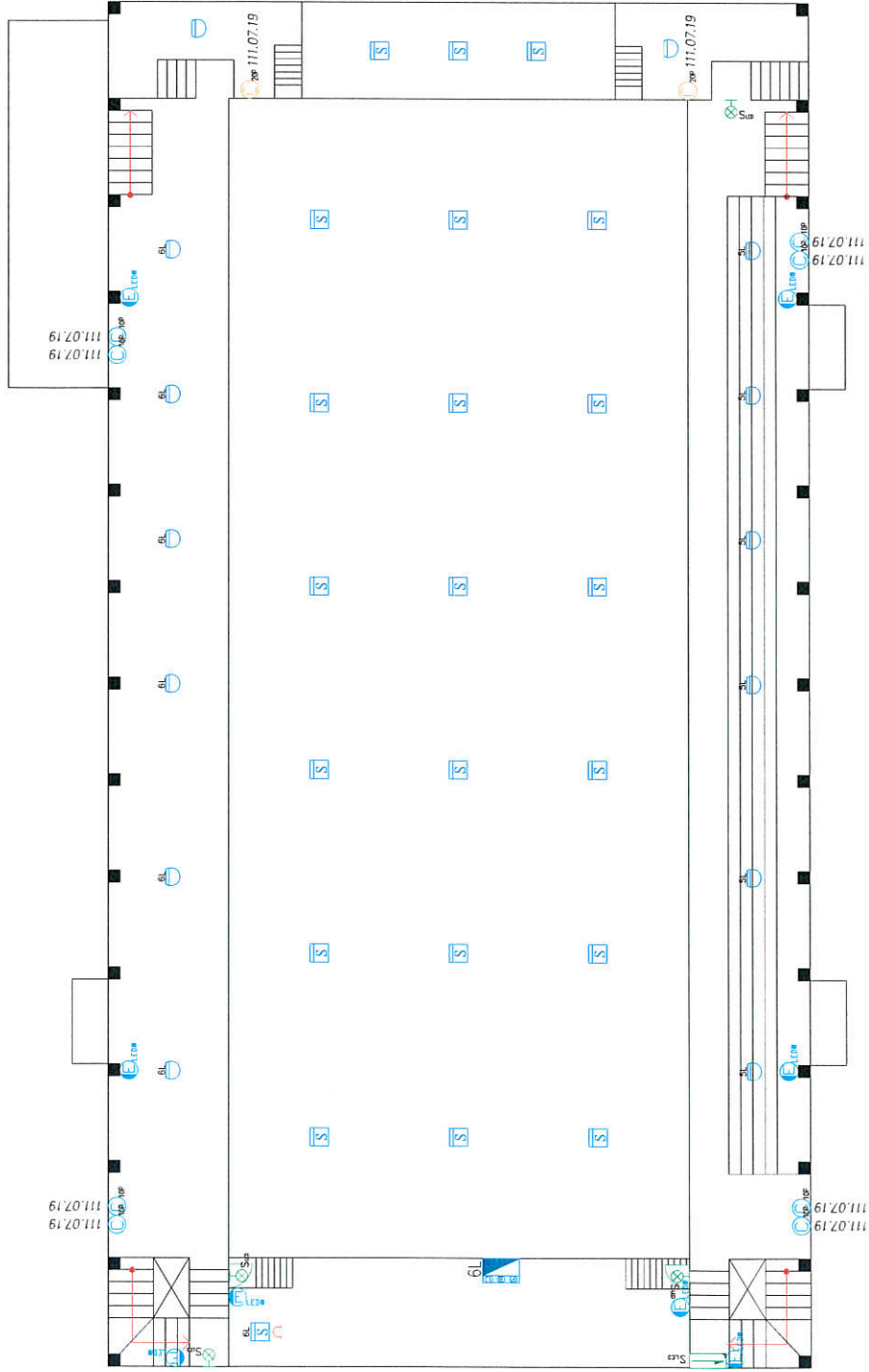

活動中心2F

圖號	圖名	圖例	圖號
專家消防實業有限公司	臺北市立大直高級中學		
FPRO2000	活動中心2F 消防設備平面圖		
TEL: 02-2646-7168 FAX: 02-2646-3647	專案名稱 PROJECT		
EMAIL: evn.r1201@msa.hinet.net	圖名 FILE NAME		
設計 DESIGN BY	圖號 JOB NO	比例 SCALE	
繪圖 DRAWN BY	校對 CHECKED BY	日期 DATE	
核准 APPROVED BY	說明 DESCRIPTION		

圖例	說明	數量
	10P 乾粉滅火器	8
	20P 乾粉滅火器	4
	出口標示燈-小型LED	8
	緊急照明燈-PL燈	1
	緊急照明燈-LED燈	4
	火警受信總機	1
	火警綜合盤	2
	綜合消防控制箱	4
	差動式探測器2種	21
	消防送水口	2
	滅火器藥劑到期日	數量
	109.11.22	1
	111.07.19	7
	111.07.19	4
	說明	數量
	更換探測器	4
	滅火器換藥	1

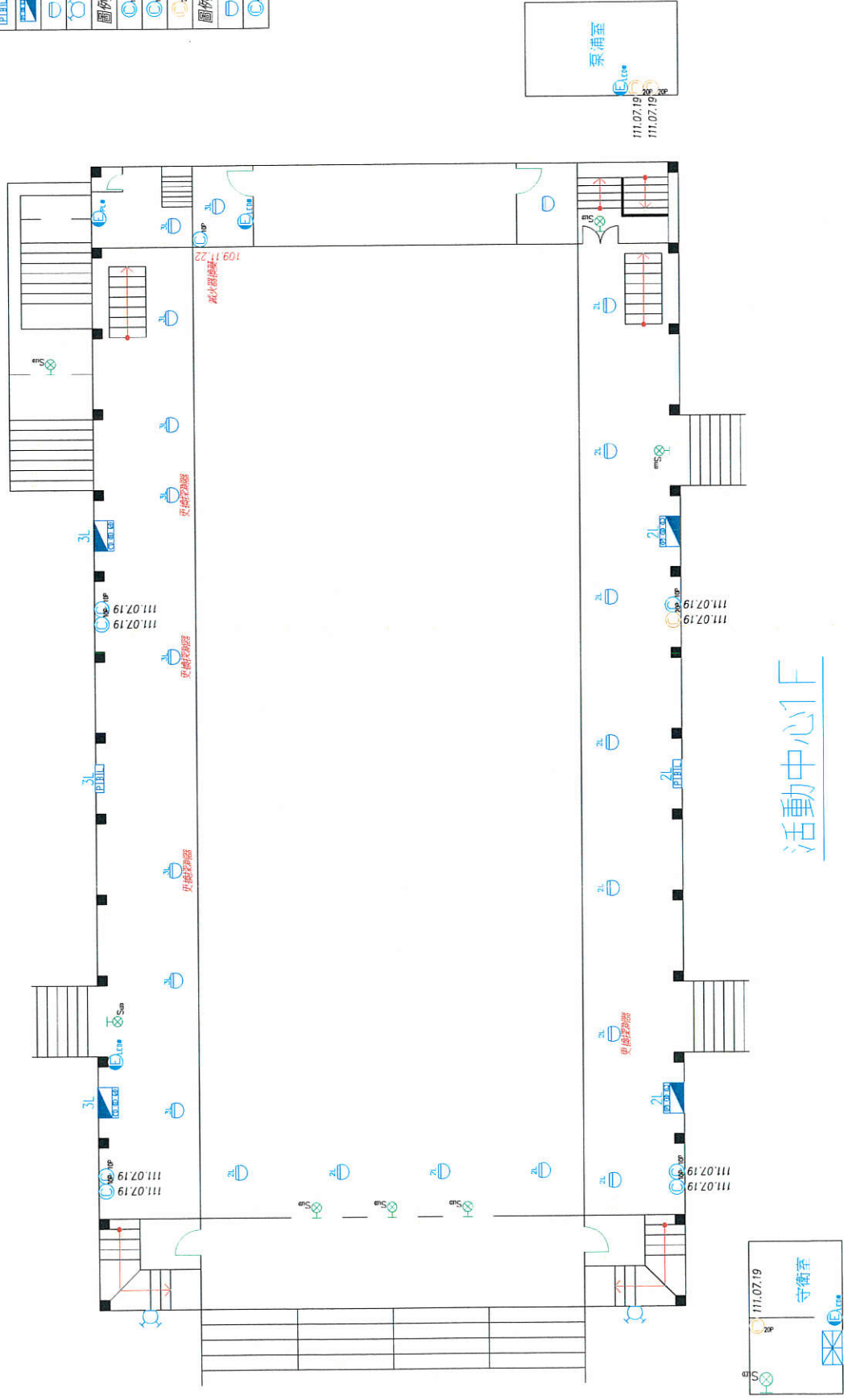

修正 REVISIONS	日期 DATE	說明 DESCRIPTION	核准 APPROVED BY	審核 JOB NO.	設計 DESIGN BY	比例 SCALE	專案名稱 PROJECT	圖樣名稱 FILE NAME	圖號 DRAWING NO.	頁數 SHEET NO.
							專家消防實業有限公司	臺北市立大直高級中學	1	1
							FPRO2000	活動中心1F 消防設備平面圖		
							TEL: 02-2646-7168 FAX: 02-2646-3647			
							EMAIL: evn.r1201@msa.hinet.net			

圖例	說明	數量
	10P 乾粉滅火器	1
	出口標示燈-小型 LED	2
	緊急照明燈-LED燈	2
	偵煙式探測器-2種	2
	玻璃窗	1
	隔間	2
	消防測試出水口	1
	禁止開	1
	圖例 滅火器裝齊日期	數量
	111.07.19	1

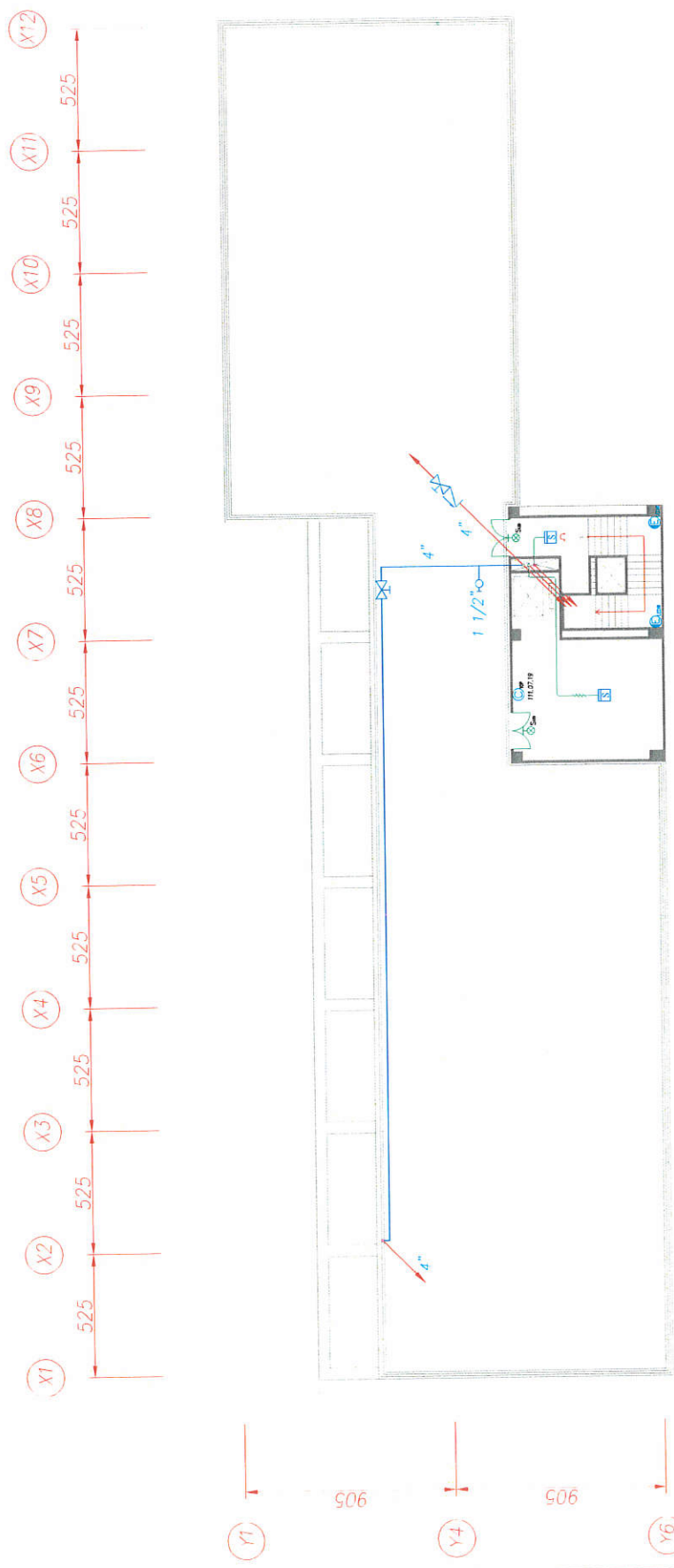

迎曦樓頂樓消防平面圖

圖號	圖名	圖號	圖名
111.07.19	迎曦樓頂樓消防平面圖	111.07.19	迎曦樓頂樓消防平面圖

專案名稱 PROJECT	臺北市立大直高級中學
圖樣名稱 FILE NAME	迎曦樓頂樓消防平面圖

專家消防實業有限公司	TEL: 02-2913-2636 FAX: 02-8665-6131
FPRO2000	E-MAIL: evm.r1201@nso.hinet.net

圖樣 APPROVED BY	圖樣 CHECKED BY	設計 DESIGN BY	比例 SCALE

日期 DATE	日期 DATE

圖例	說明	數量
☉	10P 乾粉滅水器	5
☉	出口標示燈-小型LED	2
☉	緊急照明燈-LED燈	11
☉	綜合消防栓箱	2
☉	筒煙式探測器-種	4
☉	差動式探測器-種	9
☉	終端電阻	2
☉	揚聲器-壁掛	11
☉	圖例 滅水器種類到明日	數量
☉	109.11.22	5
☉	圖例 說明	數量
☉	滅水器種類	5

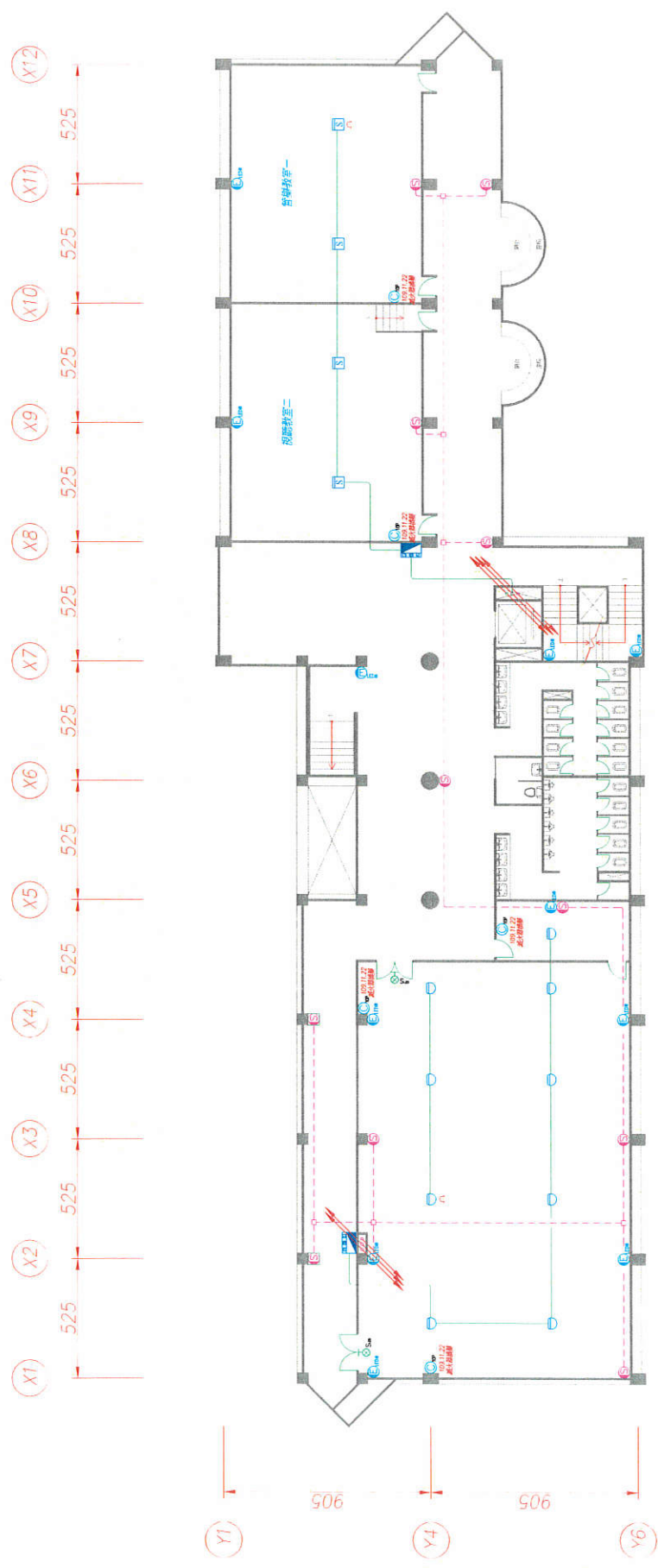

迎曦樓伍樓消防平面圖

	專案消防實業有限公司 TEL: 02-2913-2636 FAX: 02-8665-6131 EMAIL: evnri201@nso.hinet.net	FPR02000			
圖名: PROJECT 臺北市立大直高級中學 圖號: DRAWING NO. — 圖樣名稱: FILE NAME 迎曦樓伍樓消防平面圖		圖說: DESCRIPTION 圖例: LEGEND		圖號: JOB NO. 圖例: CHECKED BY 日期: DATE	
圖例: 說明 數量: 數量		圖例: 說明 數量: 數量		圖例: 說明 數量: 數量	

圖例	說明	數量
	10P 乾粉滅火器	4
	緊急照明燈-LED燈	11
	綜合消防栓櫃	2
	煙霧式探測器-2種	21
	終端探測器	2
	揚聲器-聲揚	12
	圖例 滅火器裝置開明口	數量
	109.11.22	4
	圖例 說明	數量
	滅火器裝置	4

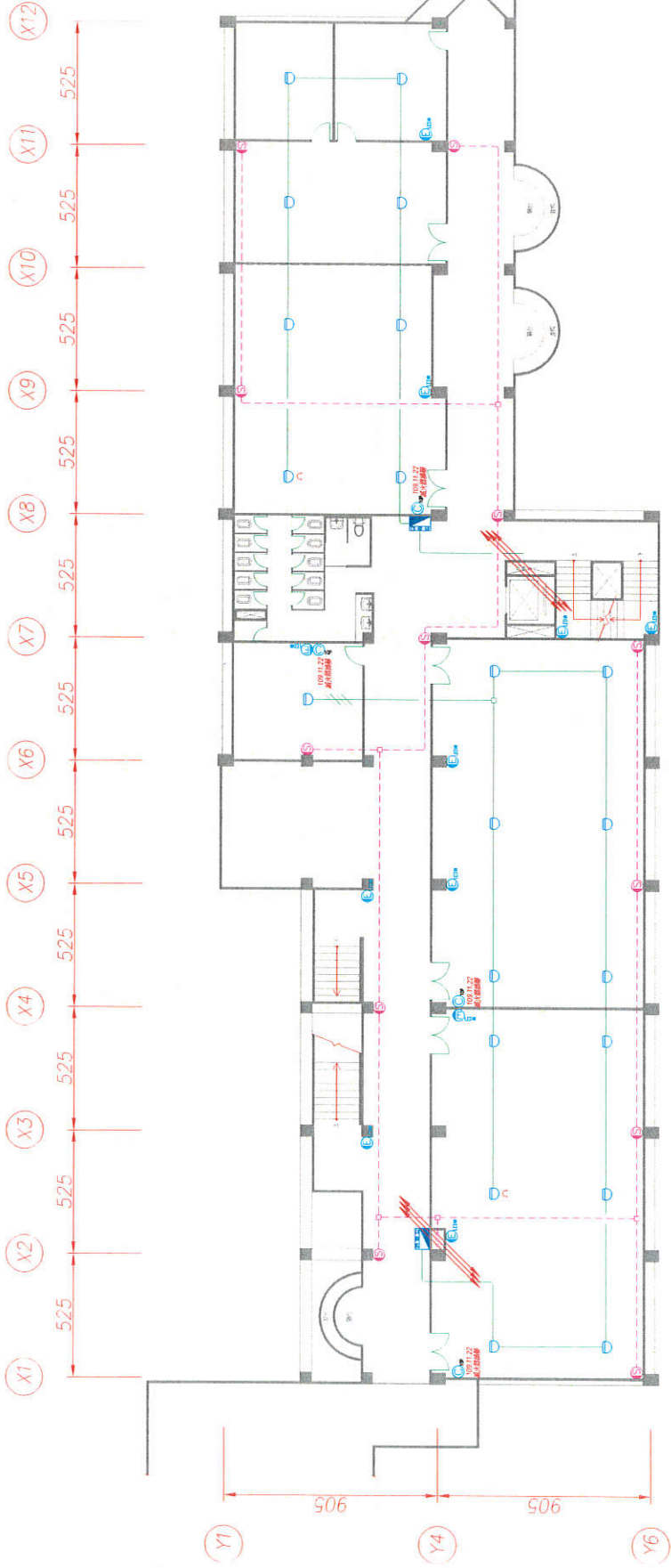

迎曦樓參樓消防平面圖

修正 REVISIONS	日期 DATE	說明 DESCRIPTION	核准 APPROVED BY	圖號 JOB NO.	設計 DESIGN BY	比例 SCALE	專案名稱 PROJECT	圖號 NO.
							臺北市立大直高級中學	1
							迎曦樓參樓消防平面圖	1
							專案名稱 FILE NAME	
							迎曦樓參樓消防平面圖	
							專業消防實業有限公司	
							TEL: 02-2913-2636 FAX: 02-8665-6131	
							EMAIL: evnr1201@msa.hinet.net	
							FPRO2000	
							日期 DATE	
							繪圖 DRAWN BY	
							日期 DATE	
							圖號 JOB NO.	
							設計 DESIGN BY	
							比例 SCALE	
							專案名稱 PROJECT	
							圖號 NO.	
							專案名稱 PROJECT	
							圖號 NO.	

圖例	說明	數量
	10P乾粉滅火器	7
	出口標示燈-小型ED	2
	緊急照明燈-LED燈	12
	火警受信總機	1
	綜合消防栓箱	2
	差動式探測器之種	22
	終端電阻	2
	緊急廣播主機	1
	揚聲器-壁掛	12
	圖例 滅火器警音開閉日	數量
	C109.11.22	5
	C111.07.19	2
	圖例 說明	數量
	滅火器滅聲	6
	更換指離電源	1

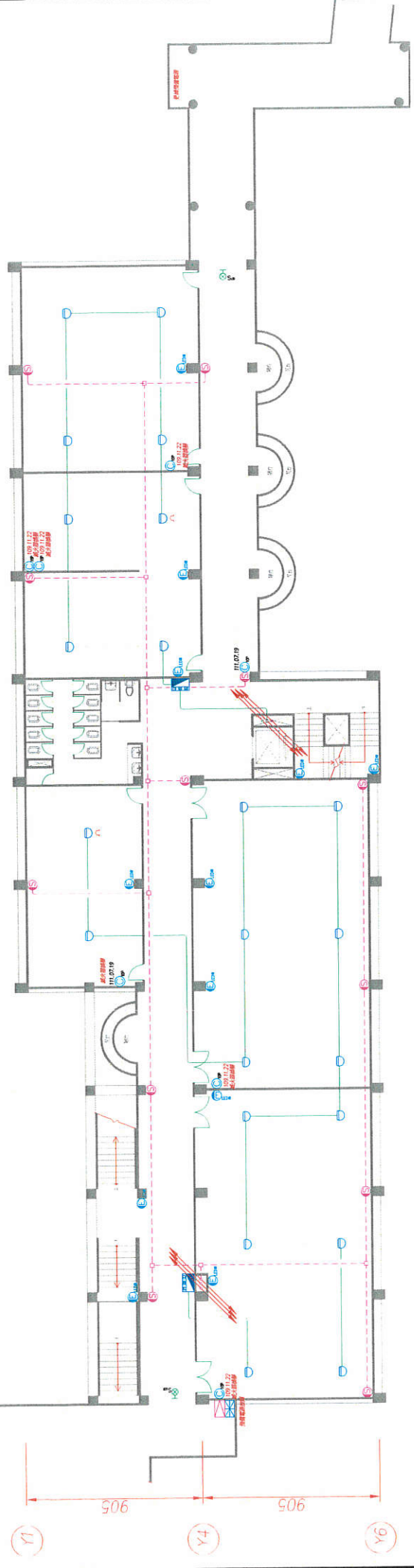
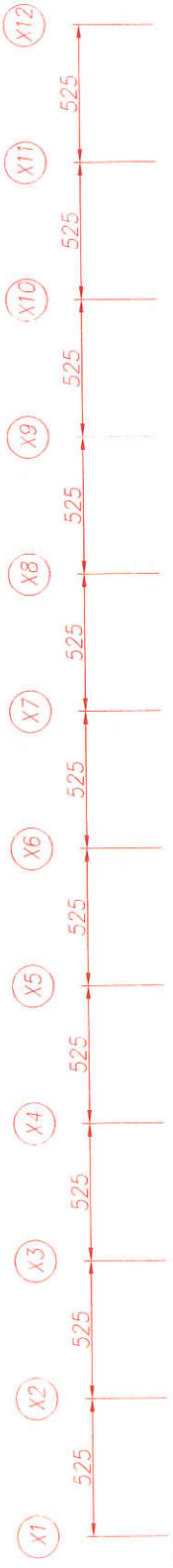

迎曦樓貳樓消防平面圖

專案 REVISIONS	日期 DATE	說明 DESCRIPTION	核准 APPROVED BY	圖號 JOB NO	設計 DESIGN BY	比例 SCALE	圖名 PROJECT	圖號 DRAWING NO	頁次 SHEET NO
							臺北市立大直高級中學		1
							迎曦樓貳樓消防平面圖		
							專家消防實業有限公司		
							TEL: 02-2913-2636 FAX: 02-8665-6131		
							EMAIL: evn.r1201@msahinet.net		
							FPRO2000		

圖例	說明	數量
	10P 乾粉滅火器	1
	20P 乾粉滅火器	1
	出口標示燈-小型 ED	3
	緊急照明燈-LED燈	4
	綜合消防栓箱	3
	偵煙工探測器之種	2
	終端電阻	1
	揚聲器-壁掛	13
	圖例 滅火器裝設日期	數量
	109.11.22	1
	109.11.22	1
	圖例 說	明
	滅火器總數	數量
	滅火器總數	1
	滅火器總數	1

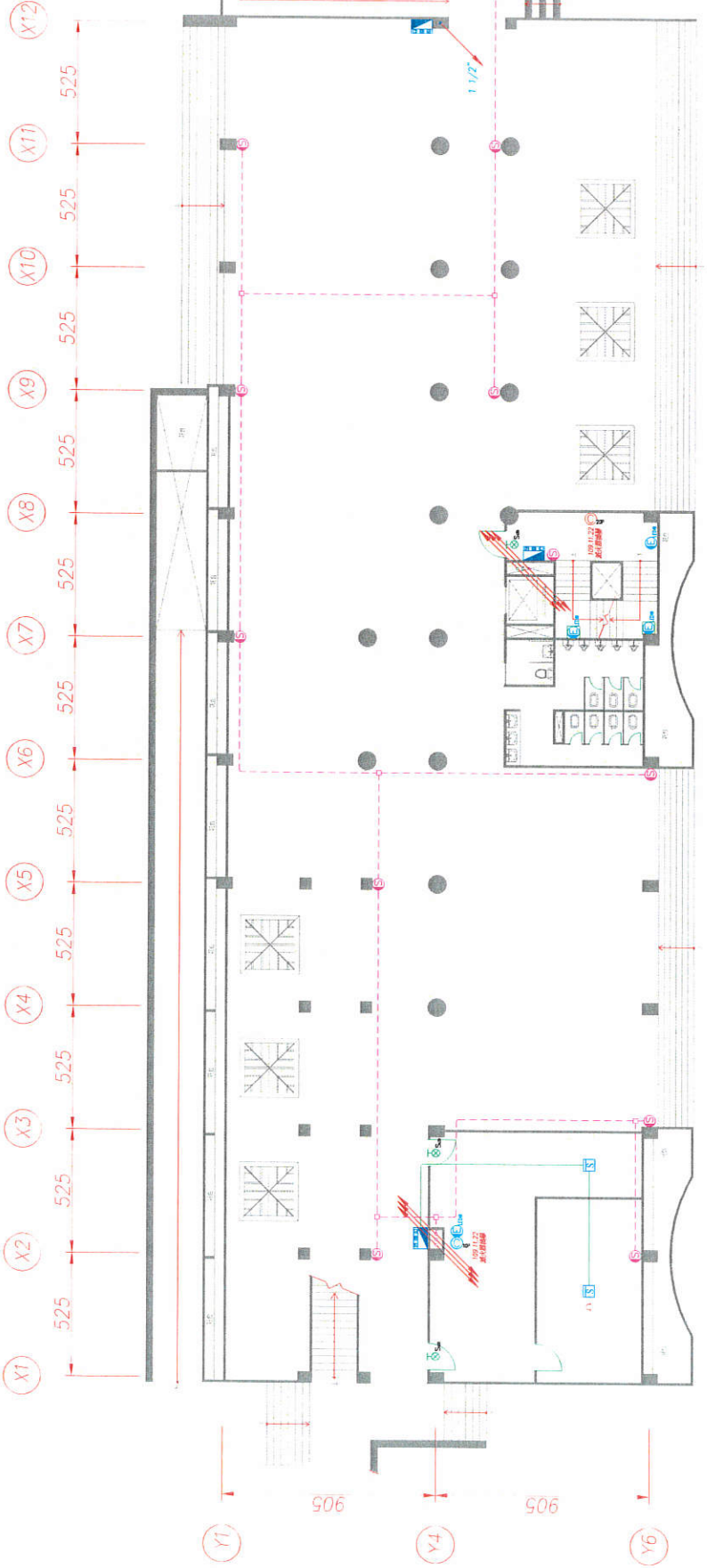

迎曦樓壹樓消防平面圖

專案 REVISIONS		說明 DESCRIPTION		圖號 JOB NO		設計 DESIGN BY		比例 SCALE	
日期 DATE		日期 DATE		檢核 CHECKED BY	繪圖 DRAWN BY	日期 DATE		日期 DATE	
				專家消防實業有限公司		TEL: 02-2913-2636 FAX: 02-8665-6131		PROJECT 臺北市立大直高級中學	
				FPRO2000				DRAWING NO. 迎曦樓壹樓消防平面圖	
				EMAIL: evnr1201@msc.hinet.net				SHEET NO. 1	

圖例	說明	數量
	10P 乾粉滅火器	4
	20P 乾粉滅火器	3
	出口標示燈-小型 ED	8
	← 避難指示燈箭頭小型 ED 左向	1
	→ 避難指示燈箭頭小型 ED 右向	4
	↑ 避難指示燈箭頭小型 ED	4
	緊急照明燈-LED燈	13
	綜合消防栓箱	2
	偵煙式探測器之種	12
	差動式探測器之種	9
	終端箱	2
	接點器-聲控	12
	避障梯	1
	發電機	1
	消防機組	1
	圖例 滅火器裝設日期	數量
	111.07.19	4
	109.11.22	2
	111.07.19	1
	圖例 說明	
	滅火器裝設	2

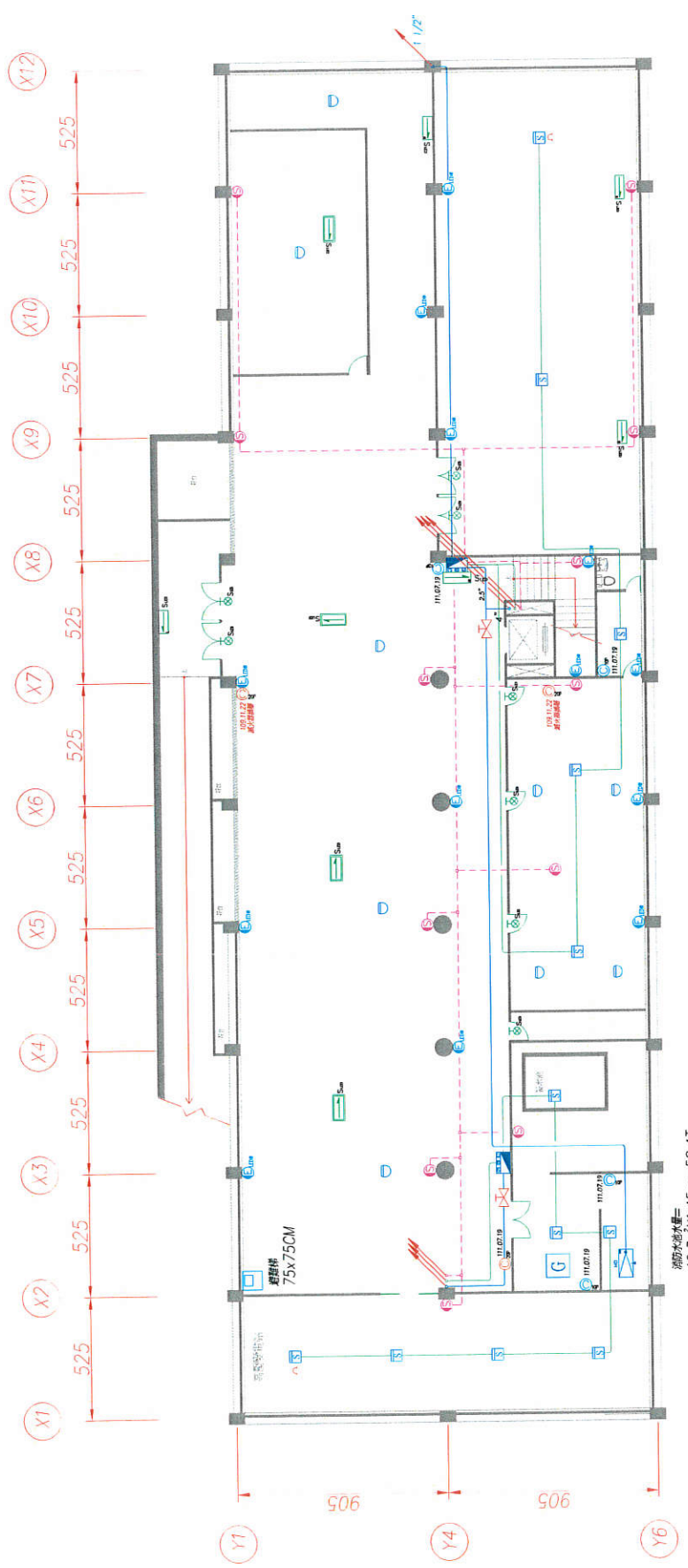

迎曦樓地下一層消防平面圖

	專案消防實業有限公司 TEL: 02-2913-2636 FAX: 02-8665-6131 EMAIL: evmr1201@msa.hinet.net	FPRO2000 設計 DECISION BY 圖樣 CHECKED BY 繪圖 DRAWN BY 日期 DATE	比例 SCALE 日期 DATE	圖名 PROJECT 臺北市立大直高級中學 迎曦樓地下一層消防平面圖	圖號 DRAWING NO. 頁數 SHEET NO.
--	------------------------------------------------------------------------------------	-----------------------------------------------------------------------	---------------------	------------------------------------------	--------------------------------

圖例	說明	數量
C _{70P}	10P 乾粉滅火器	12
⊗	懸掛式滅火器	5
C _{20P}	20P 乾粉滅火器	2
⊗ _{SUB}	出口標示燈小型 ED	3
→	避難指示燈雙向小型 ED	1
→	避難指示燈單向小型 ED 左向	1
→	避難指示燈單向小型 ED 右向	1
E _{LED}	緊急照明燈-LED燈	9
PIR	火警綜合盤	2
⊖	差動式探測器2種	19
圖例	滅火器藥劑到期日	數量
C _{70P}	109.11.22	2
C _{70P}	111.07.19	10
⊗	111.07.19	5
C _{20P}	111.07.19	2
圖例	說明	數量
C _{70P}	滅火器換藥	2
⊖	更換探測器	19

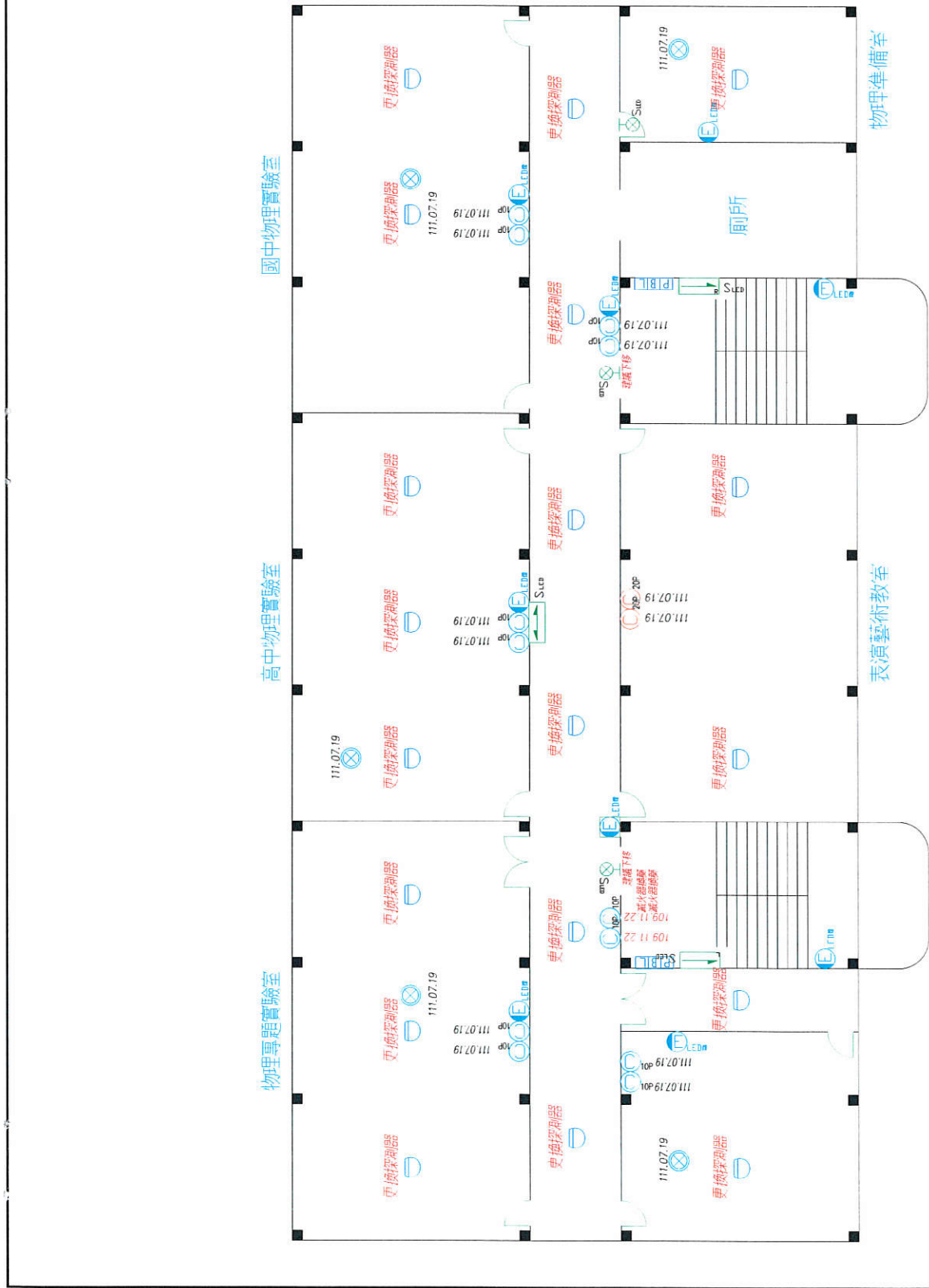

科學館4F

專案編號	日期	說明	核准	APPROVED BY	圖號	JOB NO	設計	DESIGN BY	出圖	SCALE	專案名稱	PROJECT	圖號	DRAWING NO	頁數	SHEET NO
											專家消防實業有限公司	臺北市立大直高級中學				
											FPRO2000	科學館4F 消防設備平面圖				
											TEL: 02-2646-7168 FAX: 02-2646-3647					
											EMAIL: evn.r120@msa.hinet.net					

圖例	說明	數量
C _{TOP}	10P 乾粉滅火器	14
⊗	懸掛式滅火器	10
⊗ _{Sub}	出口標示燈小型ED	2
→	\$ 避難指示燈雙向小型ED	1
→	\$ 避難指示燈單向小型ED左向	1
→	\$ 避難指示燈單向小型ED右向	1
E _{LED}	緊急照明燈-LED燈	9
PIED	火警綜合盤	2
○	差動式探測器2種	19
圖例	滅火器藥劑到期日	數量
C _{TOP}	109.11.22	4
C _{TOP}	111.07.19	10
⊗	111.07.19	10
圖例	說明	數量
C _{TOP}	滅火器換藥	4
○	更換探測器	6

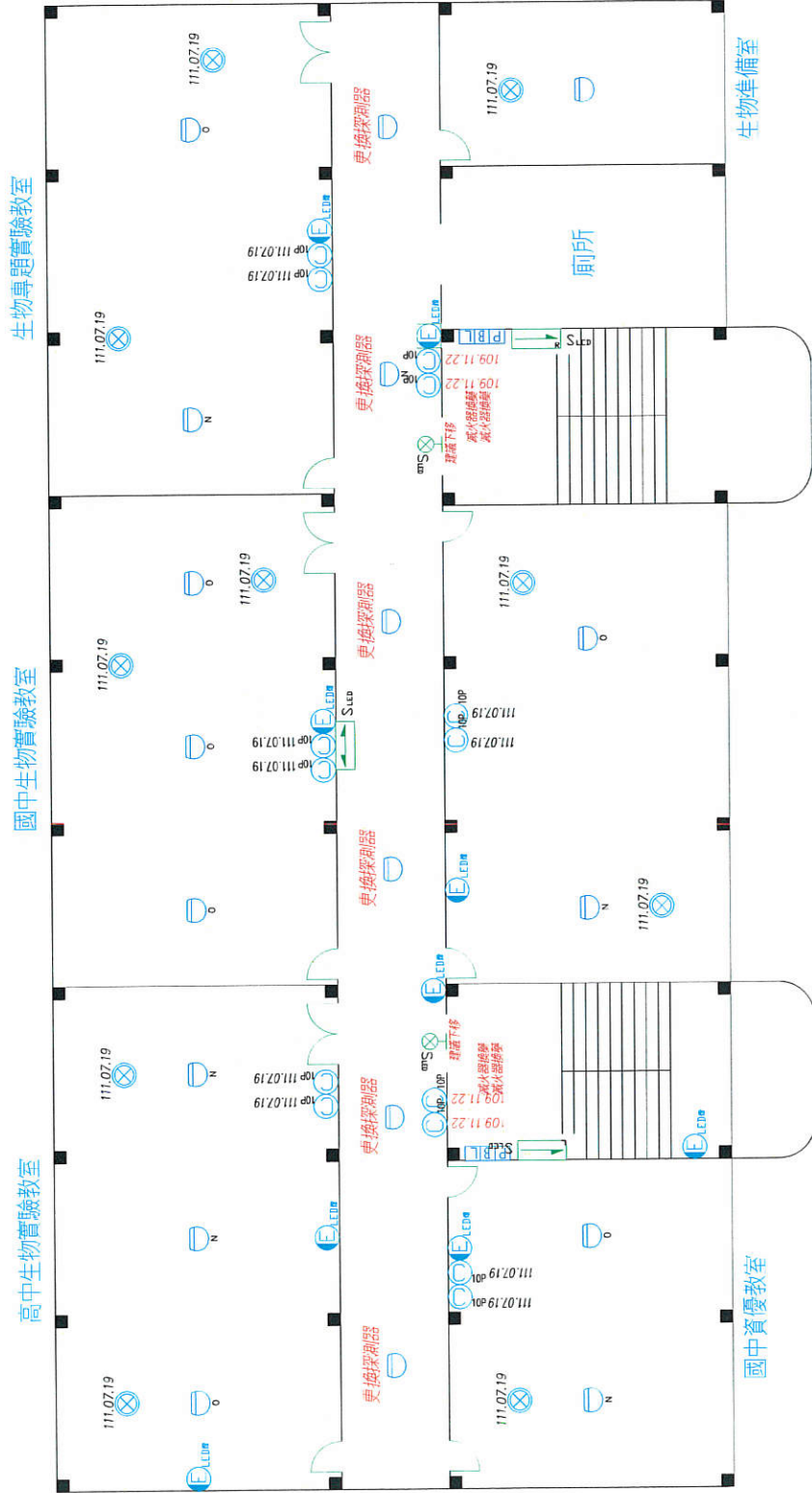

科學館3F

修正 REVISIONS	日期 DATE	說明 DESCRIPTION	核准 APPROVED BY	圖號 JOB NO.	設計 DESIGN BY	比例 SCALE	專案名稱 PROJECT	圖號 DRAWING NO.	頁數 SHEET NO.
							專家消防實業有限公司 TEL: 02-2646-7168 FAX: 02-2646-3647 EMAIL: evn.r1201@msa.hinet.net	臺北市立大直高級中學 科學館3F 消防設備平面圖	1 / 1

圖例	說明	數量
C ^{10P}	10P 乾粉滅火器	9
⊗	懸掛式滅火器	7
C ^{20P}	20P 乾粉滅火器	2
⊗ _S	出口標示燈小型 ED	2
→	避難指示燈單向小型 ED 左向	1
→	避難指示燈單向小型 ED 右向	1
E _{LED}	緊急照明燈-LED燈	4
→	避難器具標示燈小型 ED	1
▽	緩降機	1
PIR	火警綜合盤	2
S	偵煙式探測器2種	2
⊖	差動式探測器2種	16
圖例	滅火器藥劑到期日	數量
C ^{10P}	109.11.22	4
C ^{10P}	111.07.19	5
⊗	111.07.19	7
C ^{20P}	111.07.19	2
圖例	說明	數量
C ^{10P}	滅火器換藥	4
⊖	更換探測器	6

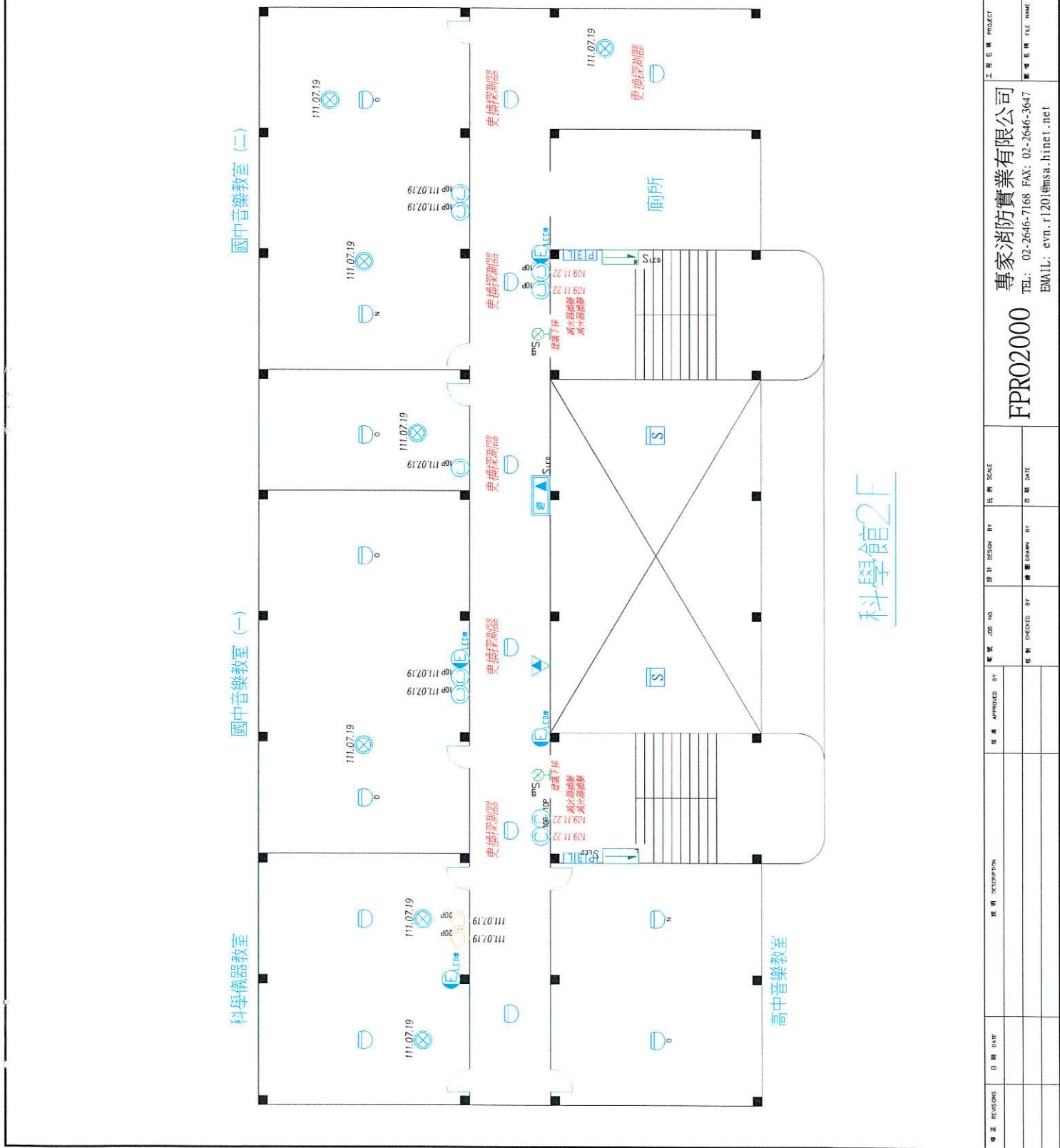

科學館2F

圖章	圖章
DRIVING NO.	SHEET NO.
專案名稱 PROJECT 臺北市立大直高級中學 圖章名稱 FILE NAME 科學館2F 消防設備平面圖	
專家消防實業有限公司 TEL: 02-2646-7168 FAX: 02-2646-3647 EMAIL: evn.r120@msa.hinet.net	FPRO2000 設計 DESIGN BY 校對 CHECKED BY 繪圖 DRAWN BY 日期 DATE
說明 DESCRIPTION 日期 DATE 校對 APPROVED BY 日期 DATE	比例 SCALE 日期 DATE

圖例	說明	數量
	10P 乾粉滅火器	12
	懸掛式滅火器	13
	出口標示燈小型LED	6
	避難指示燈單向小型ED左向	1
	避難指示燈單向小型ED右向	1
	緊急照明燈-LED燈	7
	火警受信總機	1
	火警綜合盤	2
	偵煙式探測器2種	8
	差動式探測器2種	17
圖例	滅火器藥劑到期日	數量
	111.07.19	12
	111.07.19	13
圖例	說明	數量
	滅火器換藥	1
	更換探測器	6
	更換燈組	1

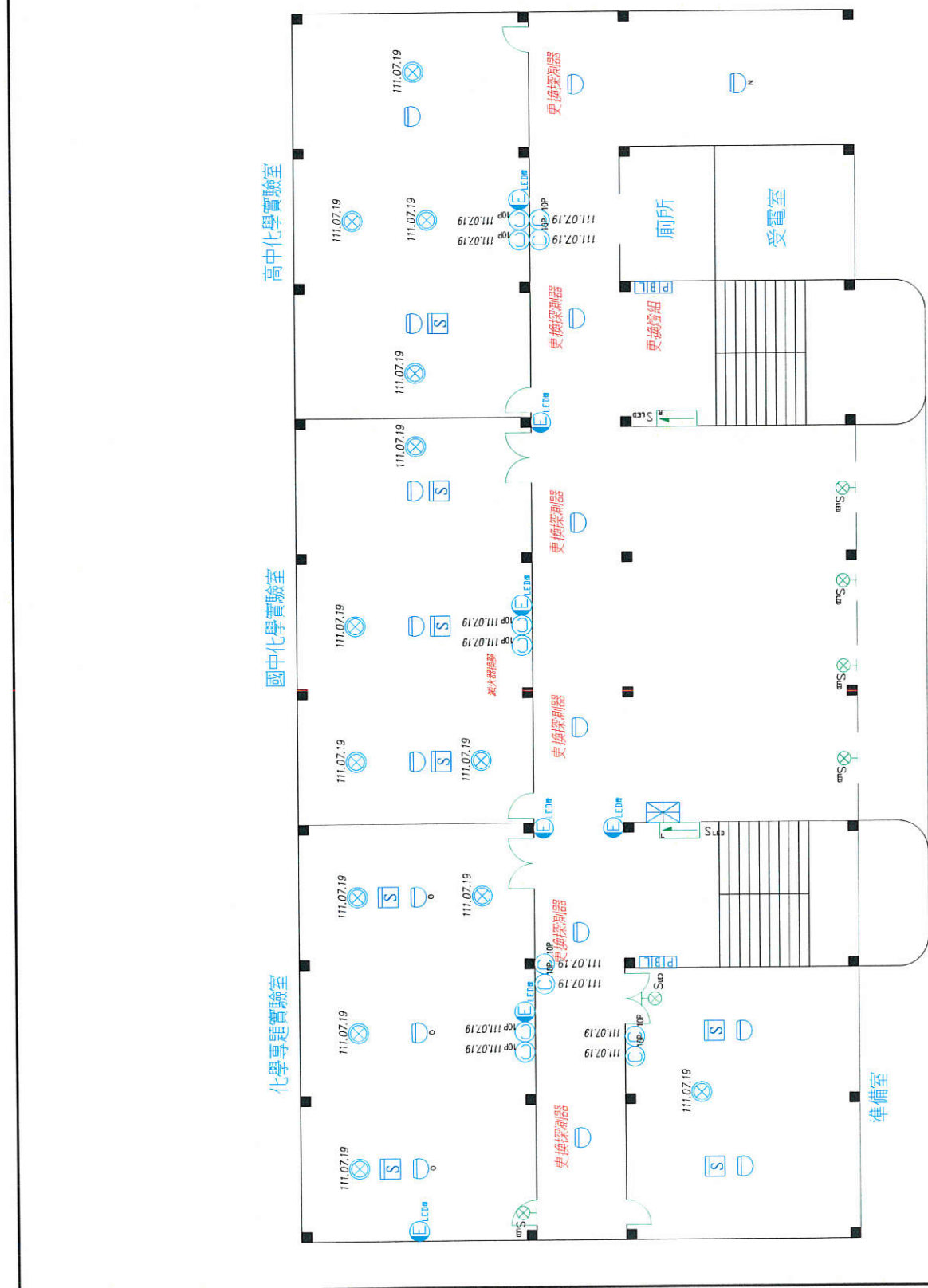

科學館F

修正	REVISIONS	日期	DATE	核准	APPROVED BY	電號	JOB NO.	設計	DESIGN BY	比例	SCALE	圖名	PROJECT	圖號	DRAWING NO.	頁數	SHEET NO.
												科學館F 消防設備平面圖	臺北市立人直高級中學				
												專家消防實業有限公司	TEL: 02-2646-7168 FAX: 02-2646-3647				
												FPRO2000	EMAIL: evn.r120@msa.hinet.net				

圖例	說明	數量
	20P 乾粉滅火器	2
	出口標示燈小型LED	8
	緊急照明燈-LED燈	8
圖例	滅火器藥劑到期日	數量
	111.07.19	2

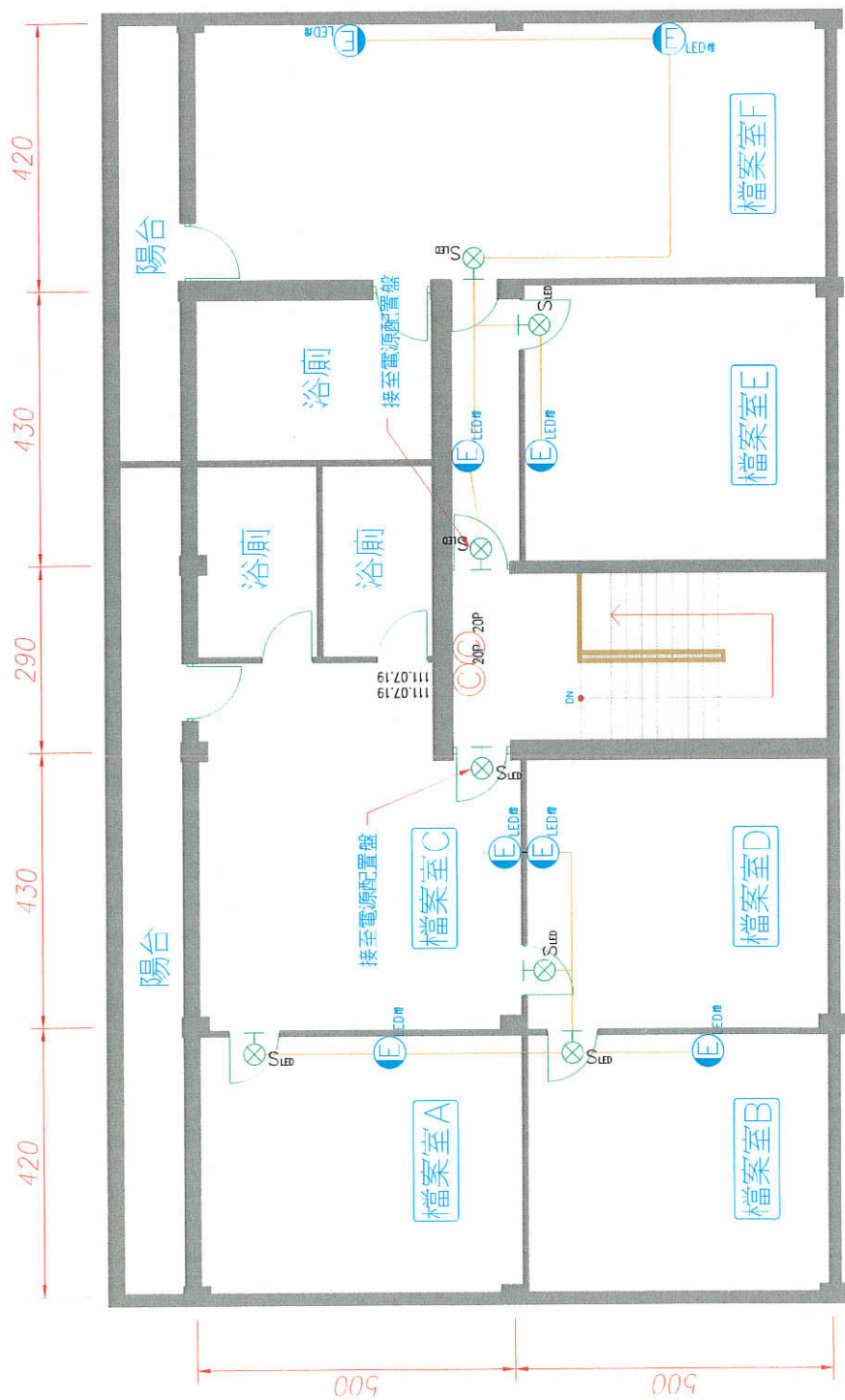

檔案室標示照明, 滅火器配置圖

專案 REVISIONS	日期 DATE	說明 DESCRIPTION	核准 APPROVED BY	圖號 JOB NO	設計 DESIGN BY	比例 SCALE	專案名稱 PROJECT	圖號 DRAWING NO	頁數 SHEET NO
							專家消防實業有限公司	111.07.19	1
							FPRO2000		
							臺北市立大直高級中學		
							檔案室標示照明, 滅火器配置圖		
							TEL: 02-2646-7168 FAX: 02-2646-3647		
							EMAIL: cwn.r1201@msa.hinct.net		

圖例	說明	數量
	火警受信總機	1
	火警綜合盤	2
	偵煙式探測器2種	8
	終端電阻	2
圖例	說明	數量
	更換探測器	2

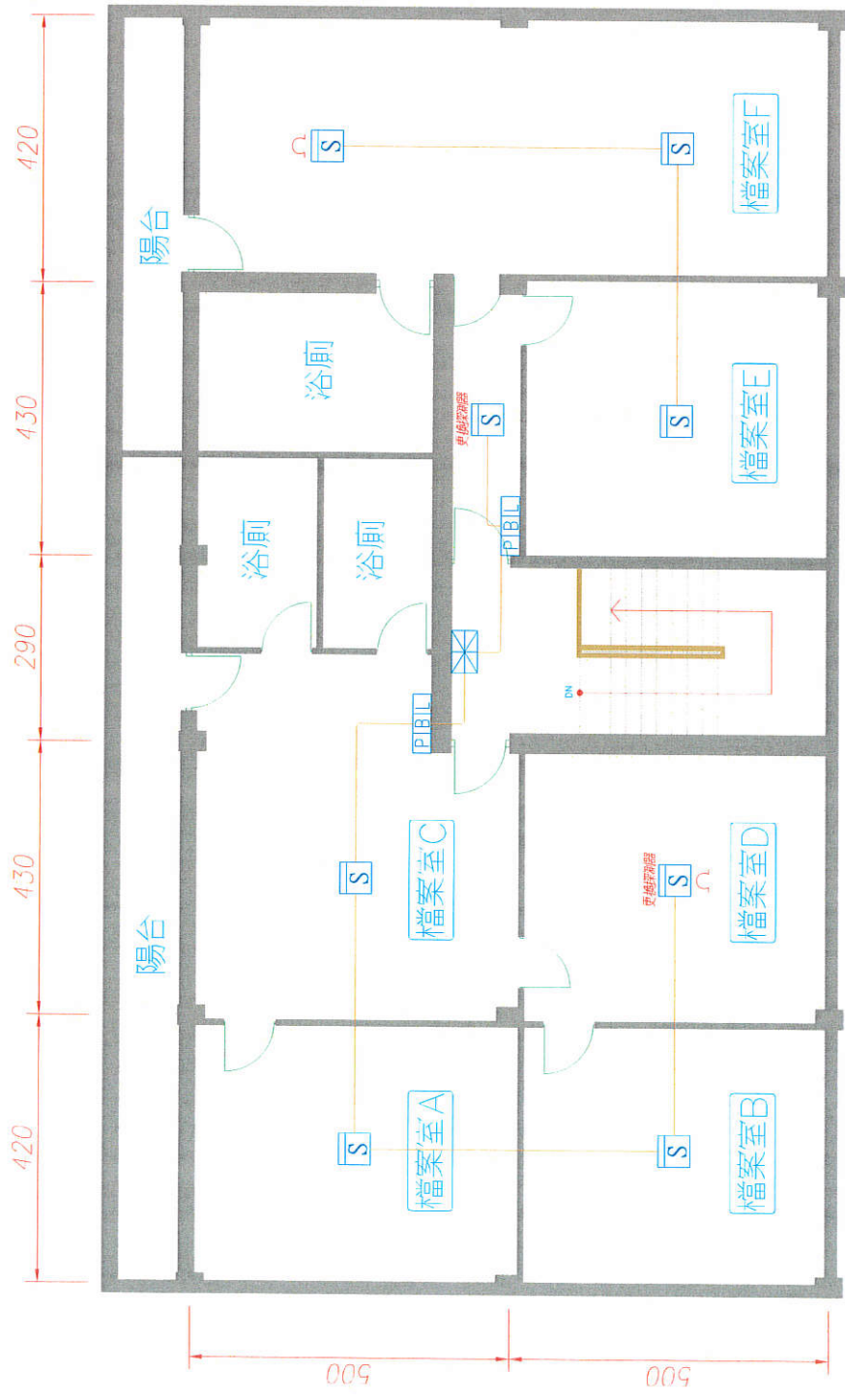

- 註 1 配管之材質為EMT管.
- 註 2 需將火警訊號移報至警衛室之火警受信總機內.
- 註 3 依照設置標準有關規定施工.
- 註 4 本項工程採責任施工.

檔案室火警系統配置圖

修正 REVISIONS	日期 DATE	說明 DESCRIPTION	核准 APPROVED BY	圖號 JOB NO	設計 DESIGN BY	比例 SCALE	專案名稱 PROJECT	圖號 FIG. NO	圖名 TITLE	圖名 TITLE NAME	圖號 FIG. NO	圖名 TITLE
							專家消防實業有限公司			臺北市立大直高級中學		
							FPRO2000			檔案室火警系統配置圖		
							TEL: 02-2646-7168 FAX: 02-2646-3647					
							EMAIL: evn.r120@msa.hinet.net					

